

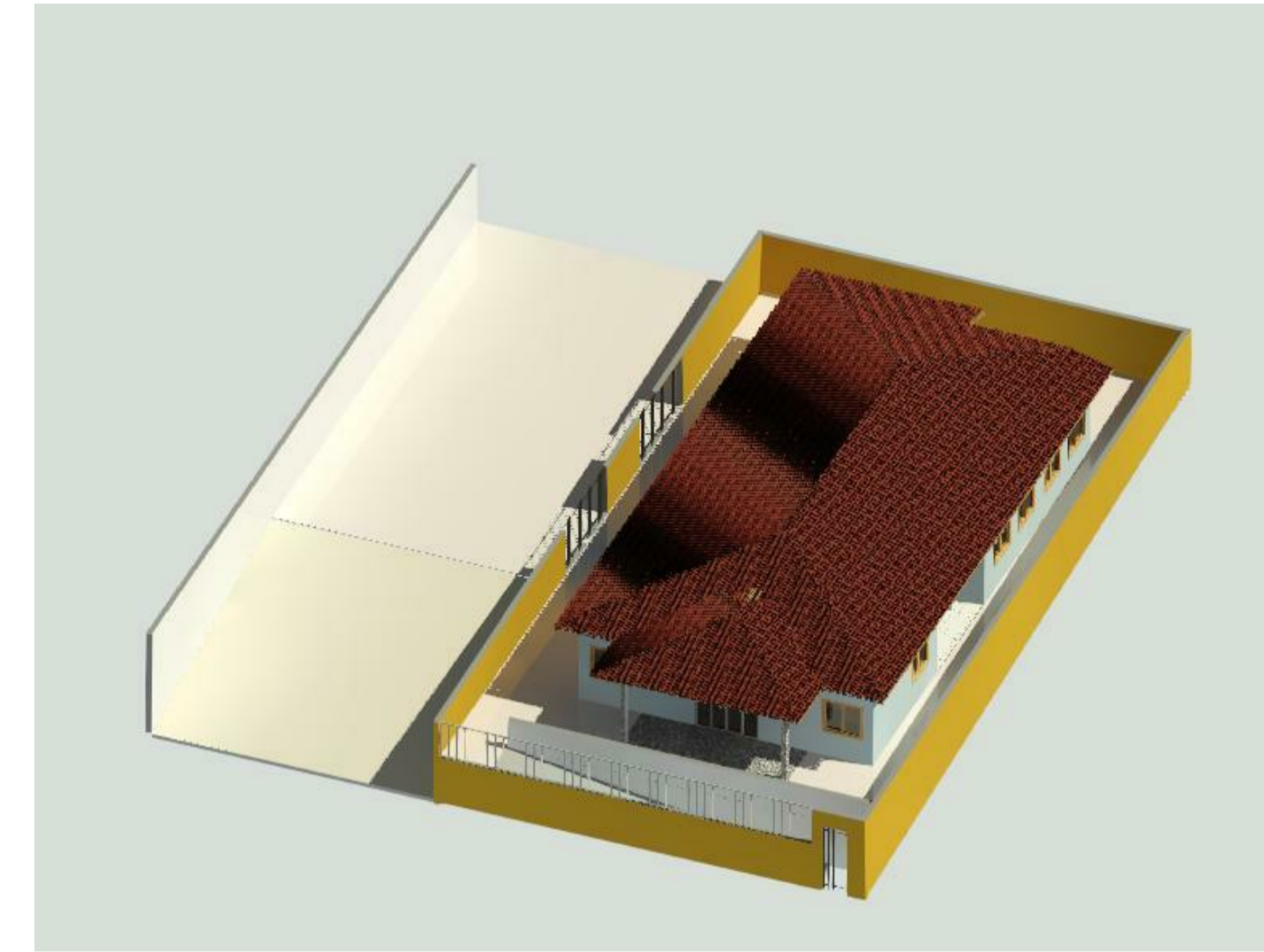

MURO II
1:1



MURO III
1:2



MURO IV
1:1



MURO V
1:1

PROPRIETÁRIO:	PREFEITURA MUNICIPAL DE ITAPECERICA-MG			CNPJ:	18.308.742/0001-44
RESPONSÁVEL TÉCNICO:	SERGIO AUGUSTO LÓBO			CREA-MG:	160.472/D
PROJETO					
ARQUITETÔNICO					
NOME DO EMPREENDIMENTO:	MURO DE CERCAMENTO PRÉ-ESCOLAR DE NEOLÂNDIA			USO:	ESCOLAR
ENDEREÇO:	DISTRITO DE MARILÂNDIA 35550-000 - MUNICÍPIO DE ITAPECERICA-MG	ZONA:	QUADRA:	LOTE:	
ÁREA DO TERRENO:	CONTEÚDO:			MURO II MURO III MURO IV MURO V	FOLHA:
ÁREA PARCIAL DA CONSTRUÇÃO:					02/02
ÁREA TOTAL DA CONSTRUÇÃO:	DATA:	11/12/2023	ESCALAS:	INDICADAS	DESENHO: LÓBO - (07) 9.99228061