

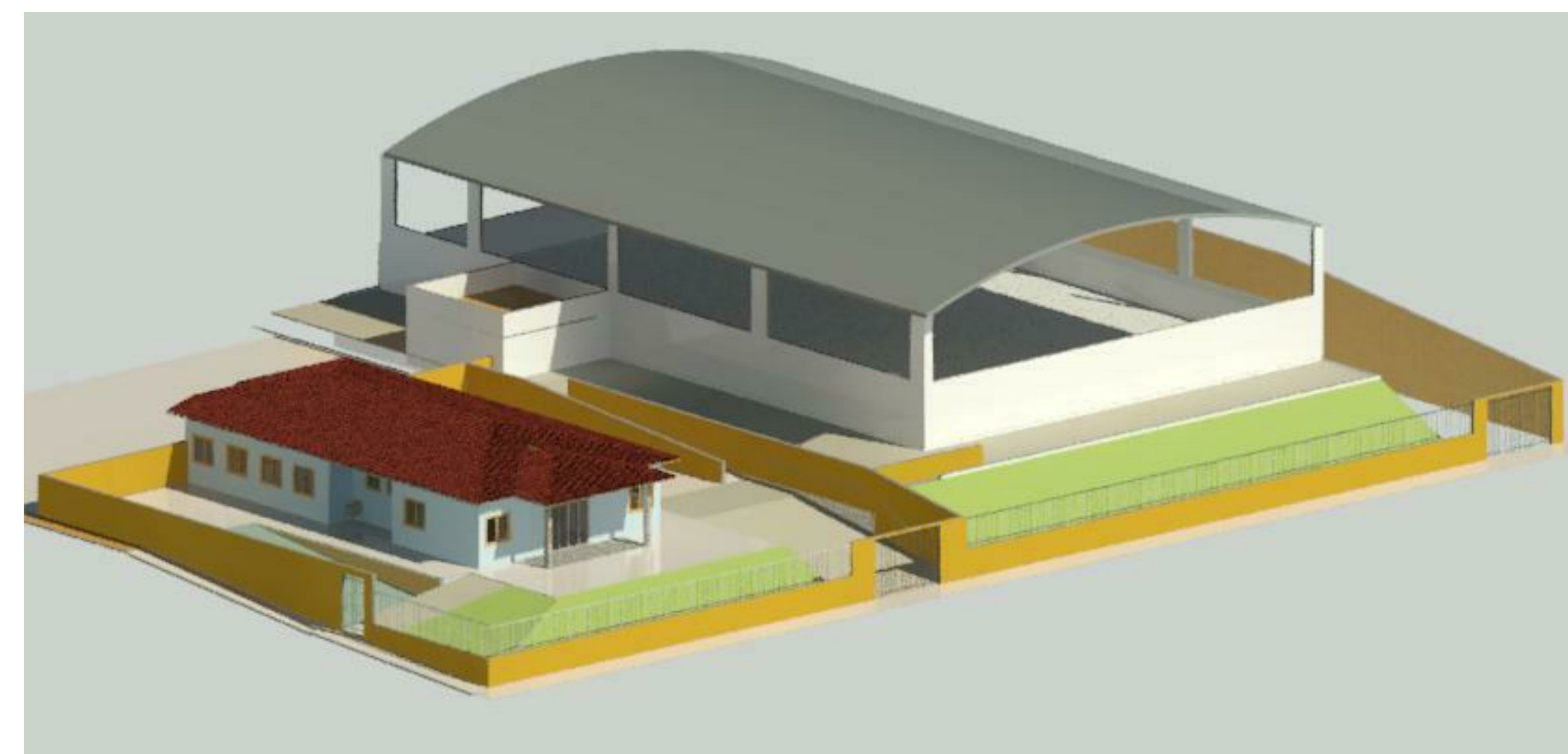

Elevação II
1:1

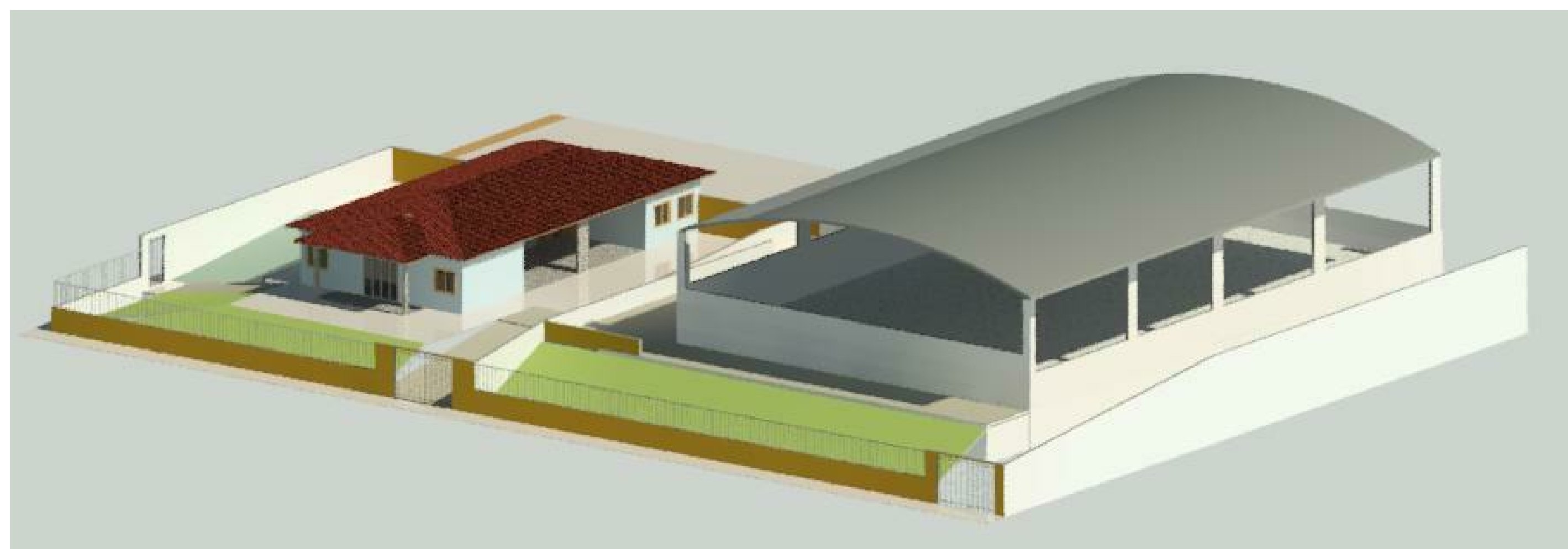

Elevação III
1:2



Elevação IV
1:2

PROPRIETÁRIO:	PREFEITURA MUNICIPAL DE ITAPECERICA-MG			CNPJ:	18.308.742/0001-44
RESPONSÁVEL TÉCNICO:	SERGIO AUGUSTO LÓBO			CREA-MG:	160.472/D
P R O J E T O					
ARQUITETÔNICO					
NOME DO EMPREENDIMENTO:	MURO DE CERCAMENTO PRÉ-ESCOLAR DE NEOLÂNDIA			USO:	ESCOLAR
ENDEREÇO:	DISTRITO DE NEOLÂNDIA 35550-000 - MUNICÍPIO DE ITAPECERICA-MG	ZONA:	QUADRA:	LOTE:	
ÁREA DO TERRENO :				CONTEÚDO:	ELEVACÃO II ELEVACÃO III ELEVACÃO IV
ÁREA PARCIAL DA CONSTRUÇÃO:				FOLHA:	02/02
ÁREA TOTAL DA CONSTRUÇÃO:	DATA:	ESCALAS:	DESENHO:		
	11/12/2023	INDICADAS	LÓBO - (07) 9.99228061		