

LOCAÇÃO DAS VIGAS - NÍVEL 2,50

ESCALA: 1/50

DIMENSIONAMENTO DAS VIGAS AÉREAS - NÍVEL 2,50

ESCALA: 1/50

V01= (15x30)

N= 2 Ø 5/16 C 5,00 m.

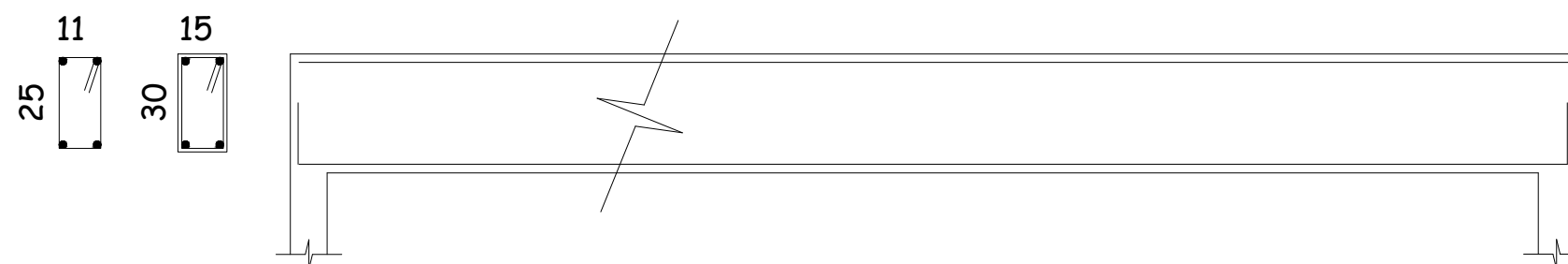

N= 2 Ø 3/8 C 5,00 m.

Nº= 33 # 5.0 cd 0,15 m C 0,85 m.

V02= (15x30)

N= 2 Ø 5/16 C 4,75 m.

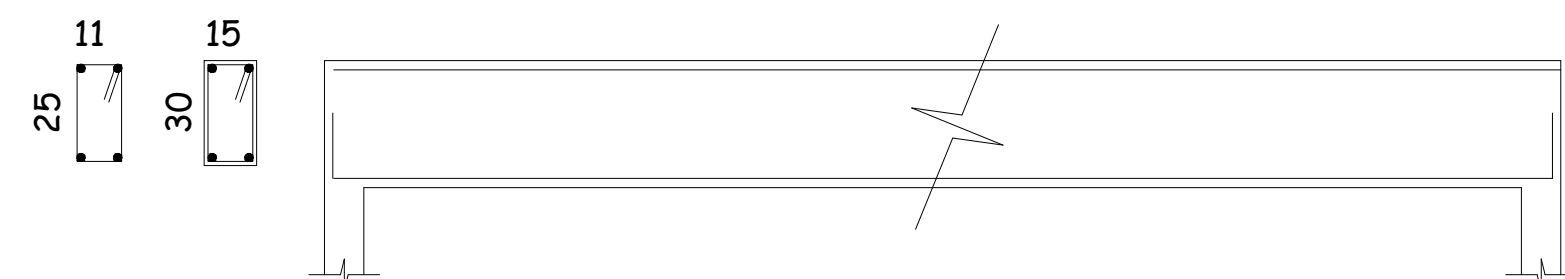

N= 2 Ø 3/8 C 4,75 m.

Nº= 31 # 5.0 cd 0,15 m C 0,85 m.

V03= (15x30)

N= 2 Ø 5/16 C 3,20 m.

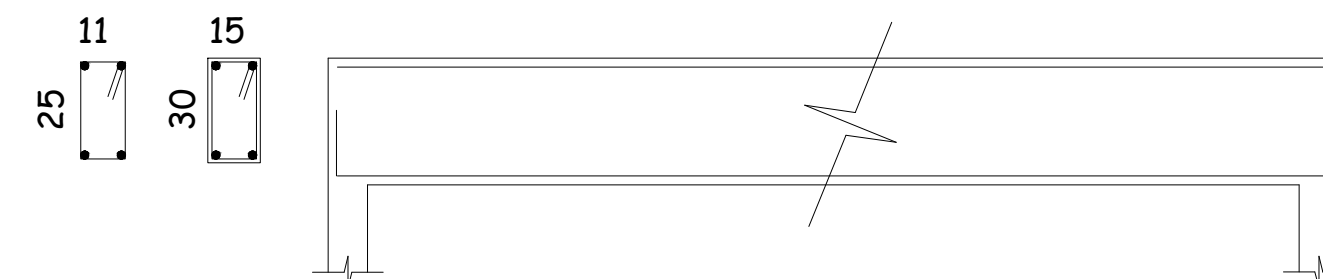

N= 2 Ø 3/8 C 3,20 m.

Nº= 21 # 5.0 cd 0,15 m C 0,85 m.

V04= (15x30)

N= 2 Ø 5/16 C 4,90 m.

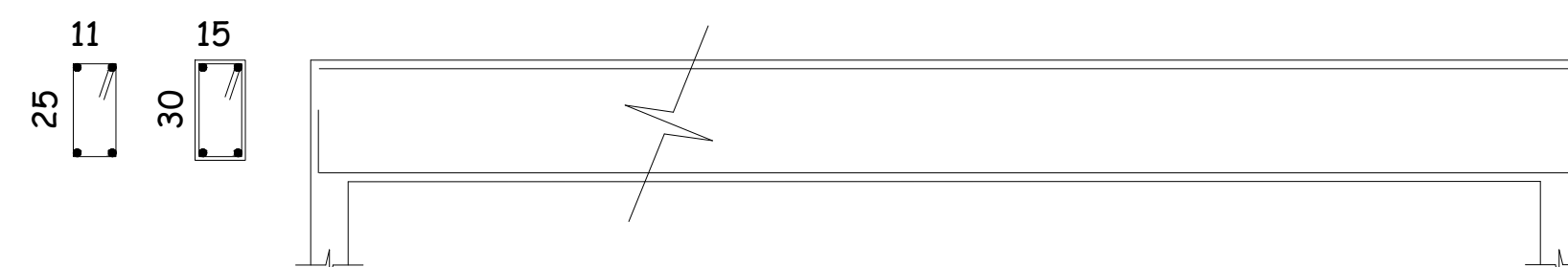

N= 2 Ø 3/8 C 4,90 m.

Nº= 32 # 5.0 cd 0,15 m C 0,85 m.

V05=V10= (15x30)

N= 2 Ø 5/16 C 1,45 m.

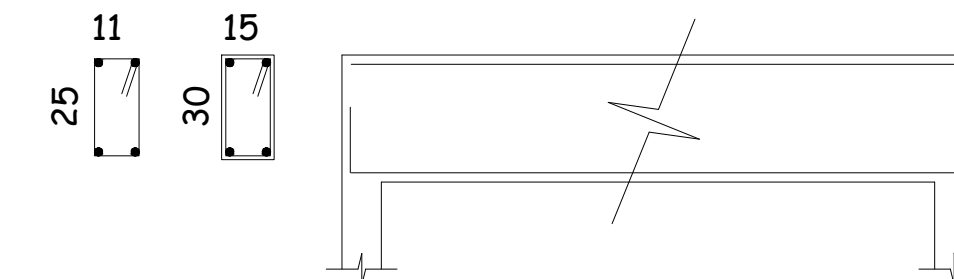

N= 2 Ø 3/8 C 1,45 m.

Nº= 09 # 5.0 cd 0,15 m C 0,85 m.

V06= (15x30)

N= 2 Ø 5/16 C 4,00 m.

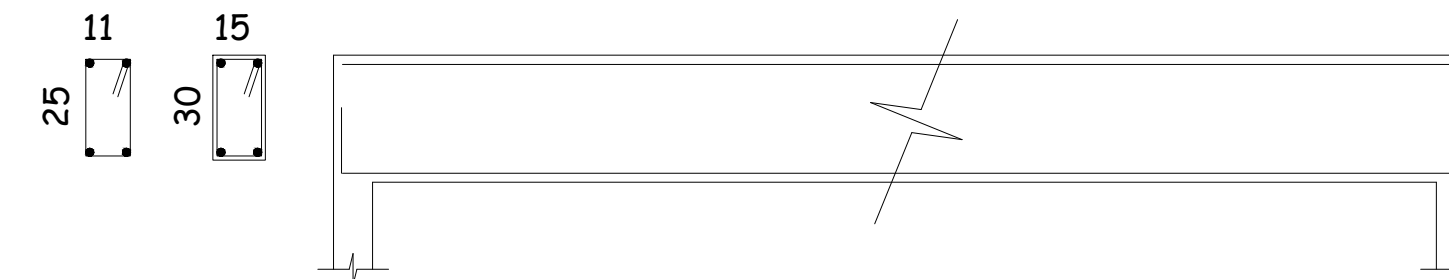

N= 2 Ø 3/8 C 4,00 m.

Nº= 26 # 5.0 cd 0,15 m C 0,85 m.

V07= (15x30)

N= 2 Ø 5/16 C 2,20 m.

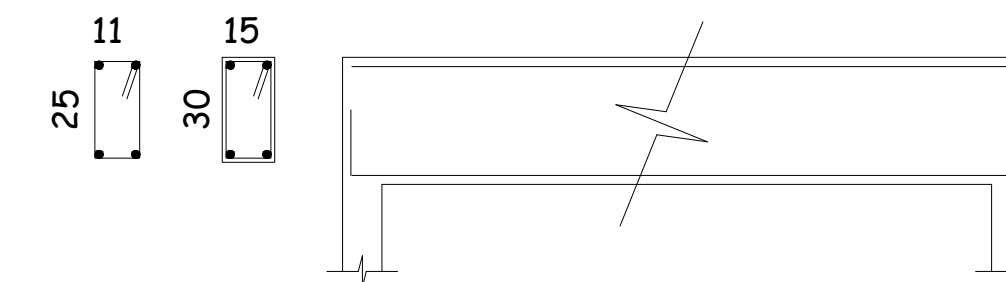

N= 2 Ø 3/8 C 2,20 m.

Nº= 14 # 5.0 cd 0,15 m C 0,85 m.

V08=V09=V13= (15x30)

N= 2 Ø 5/16 C 2,55 m.

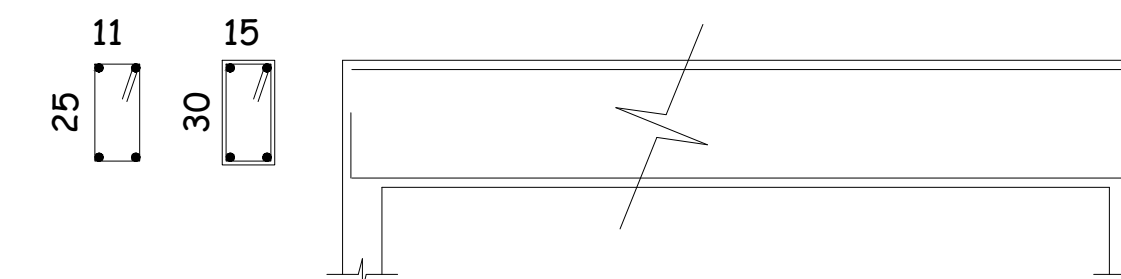

N= 2 Ø 3/8 C 2,55 m.

Nº= 17 # 5.0 cd 0,15 m C 0,85 m.

PROJETO	CADASTRO TÉCNICO	PROJETO ESTRUTURAL - COMPLEXO DO MERCADO MUNICIPAL (RESTAURANTE)	
	ENDEREÇO: PRAÇA LINCOLN DA LUZ RIBEIRO MUNICÍPIO DE ITAPECERICA/MG		DATA: 20/10/2021
CONTRATADA	RESPONSABILIDADE TÉCNICA		
		CONTRATADA: ESCALA SOLUÇÕES EM PROJETOS EIRELI-ME CNPJ: 28.169.056/0001-93 ENDEREÇO: RUA JUSSARA, N.º 196, LOJA 3 CENTRO - CEP: 35.604-000 TELEFONE: (37) 99136-7091	
CONTRATANTE	PROPRIETÁRIO DO PROJETO		
		CONTRATANTE: MUNICÍPIO DE ITAPECERICA/MG CNPJ: 18.308.742/0001-44 ENDEREÇO: RUA VIGÁRIO ANTUNES, N.º 155, CENTRO - CEP: 35.550-000 TELEFONE: (37) 3341-8500	
APROVAÇÃO		PARA USO DOS SETORES DE FISCALIZAÇÃO	
		ASSINATURA DO PROPRIETÁRIO/ REPRESENTANTE LEGAL: WIRLEY RODRIGUES REIS PREFEITO MUNICIPAL	
		ASSINATURA DO RESPONSÁVEL TÉCNICO: THAMILA ISRAEL DOS REIS ENGENHEIRA CIVIL - CREA 162.450/D	
		QUADRO DE ÁREAS ÁREA A SER CONSTRUÍDA: 140,12M²	ÚLT. REVISÃO: ESCALA: 1:50 COTAS: METROS FOLHA:
		PEÇAS GRÁFICAS: DIMENSIONAMENTO DE VIGAS	
		06/09	