

ARMAÇÃO DOS PILARES - PV TÉRREO

ESCALA: 1/50

PILARES

P1=P2=P3=P4=P5=P6=P7=P8=P9=P10=P11=P12=P13=P14=P15=P16=P17=P18=P19=(15x25)

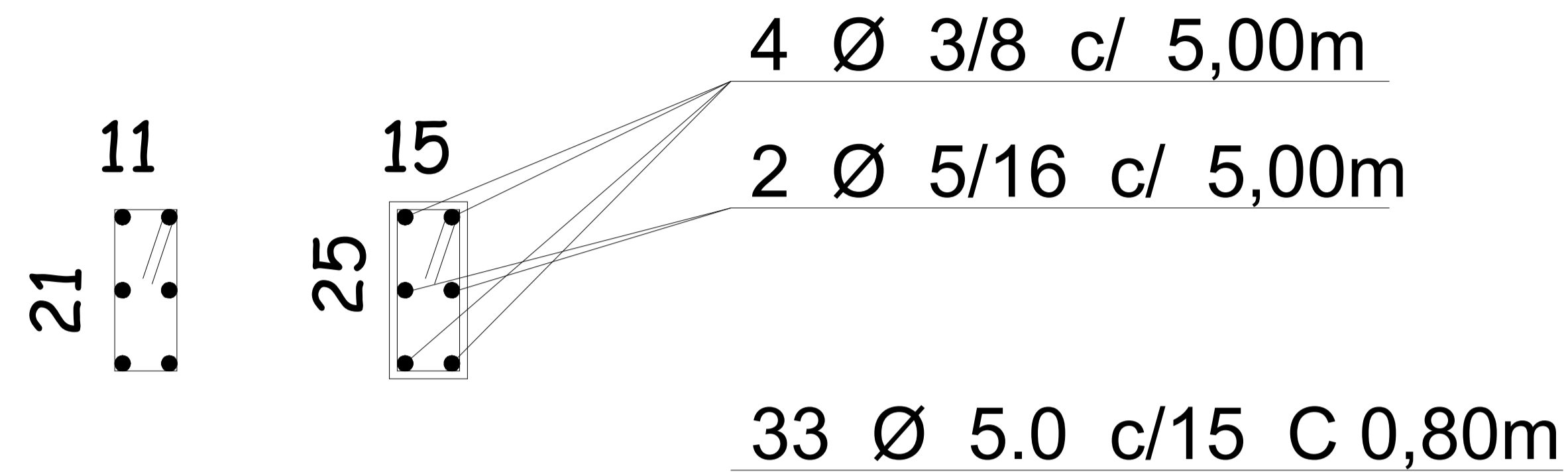

ESPERA

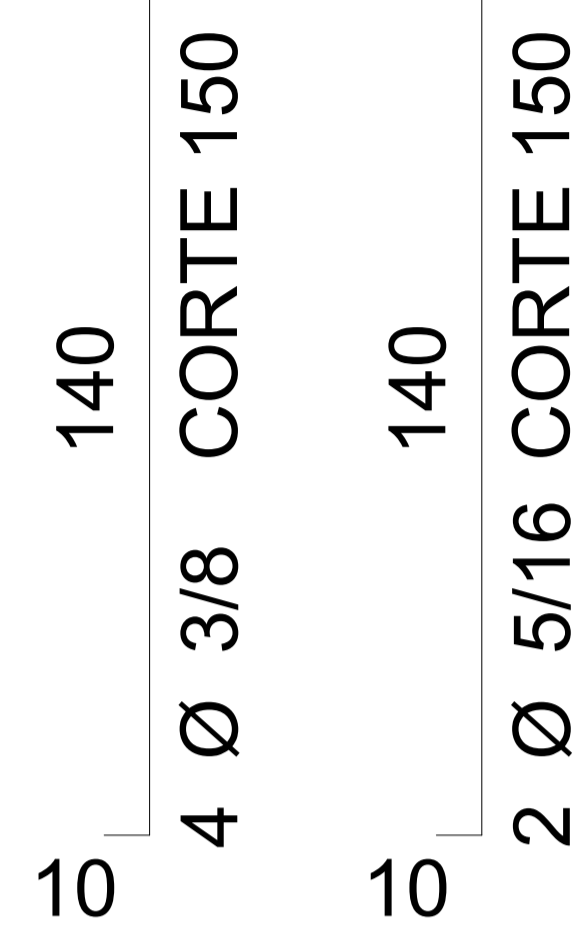

PILAR

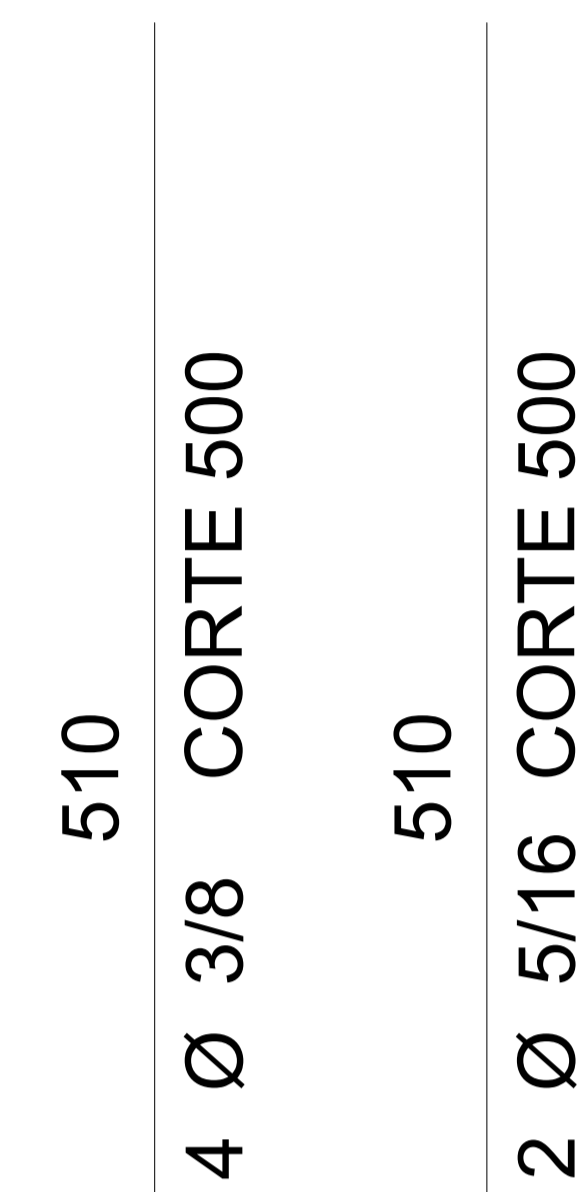

RESUMO DO AÇO PILARES

AÇO	DIAM. Ø	QUANTIDADE DE BARRAS	PESO TOTAL
CA 50	10.0	42	317,52kg
CA 50	8.0	21	100,80kg
CA 60	5.0	54	103,68kg

Ferragem dos Pilares - Esperas
05 Ø 5/16 - espera pilar
10 Ø 3/8 - espera pilar
12 Ø 5.0 - estrib. espera pilar

Ferragem dos Pilares
16 Ø 5/16 - pilar
32 Ø 3/8 - pilar
42 Ø 5.0 - estrib. pilar

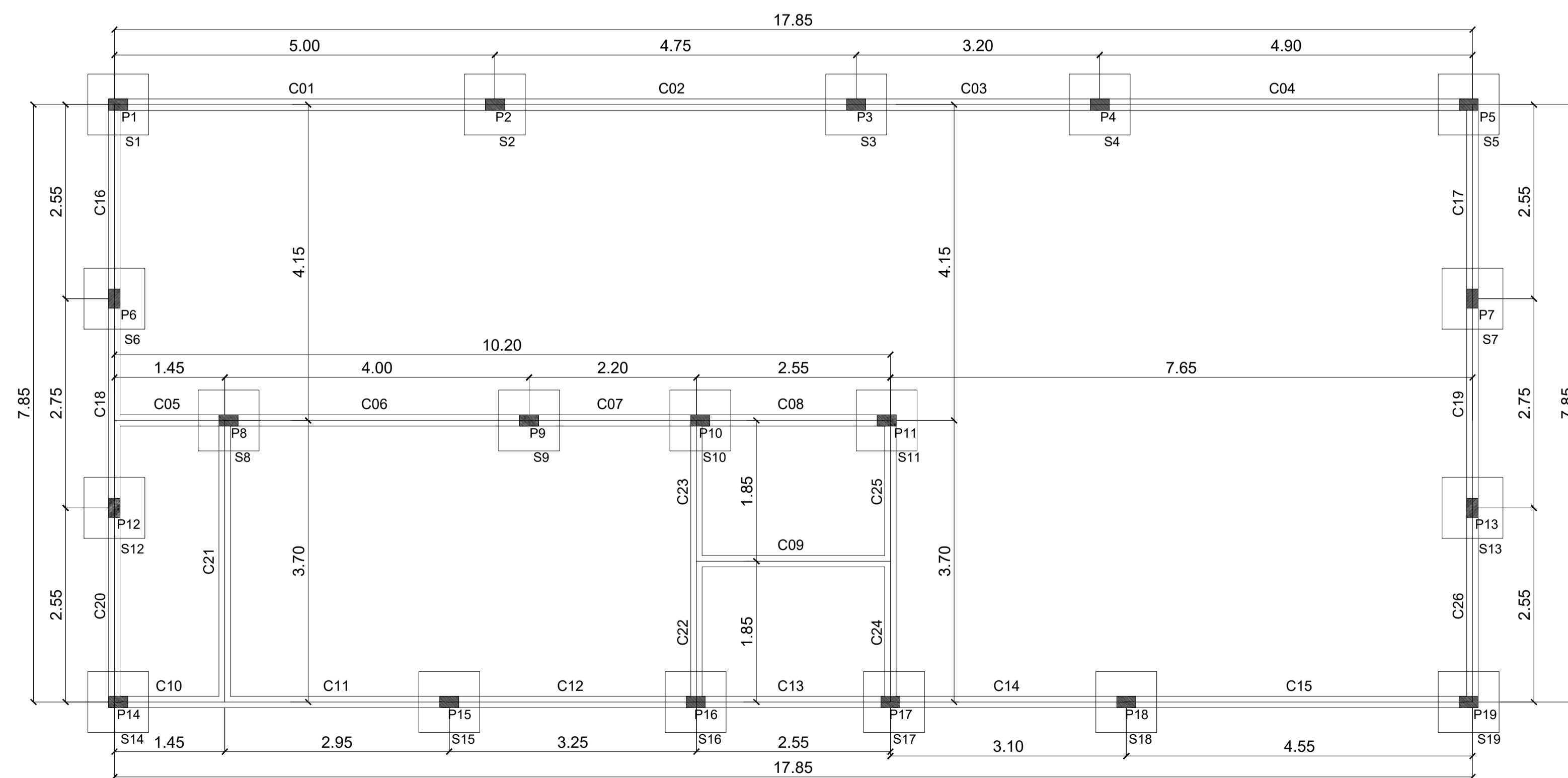

LOCAÇÃO DOS PILARES

ESCALA: 1/50

APROVAÇÃO

PARA USO DOS SETORES DE FISCALIZAÇÃO

CONTRATANTE

PROPRIETÁRIO DO PROJETO



CONTRATANTE:
MUNICÍPIO DE ITAPEVERINGA/MG
CNPJ:
18.308.742/0001-44
ENDEREÇO:
RUA VIGÁRIO ANTUNES, N.º 155,
CENTRO - CEP: 35.550-000
TELEFONE: (37) 3341-8500

ASSINATURA DO PROPRIETÁRIO/
REPRESENTANTE LEGAL:

WIRLEY RODRIGUES REIS
PREFEITO MUNICIPAL

CONTRATADA

RESPONSABILIDADE TÉCNICA



CONTRATADA:
ESCALA SOLUÇÕES EM
EM PROJETOS EIRELI-ME
CNPJ:
28.169.056/0001-93
ENDEREÇO:
RUA JUSSARA, N.º 196, LOJA 3
CENTRO - CEP: 35.604-000
TELEFONE: (37) 99136-7091

ASSINATURA DO RESPONSÁVEL TÉCNICO:

THÂMILA ISRAEL DOS REIS
ENGENHEIRA CIVIL - CREA 162.450/D

PROJETO

CADASTRO TÉCNICO

PROJETO ESTRUTURAL - COMPLEXO DO MERCADO MUNICIPAL (RESTAURANTE)
ENDEREÇO:
PRAÇA LINCOLN DA LUZ RIBEIRO
MUNICÍPIO DE ITAPEVERINGA/MG

QUADRO DE ÁREAS ÁREA A SER CONSTRUÍDA: 140,12M²	DATA: 20/10/2021	ÚLT. REVISÃO:
PEÇAS GRÁFICAS: DIMENSIONAMENTO DOS PILARES	ESCALA: 1:50	COTAS: METROS
	FOLHA:	05/09