

DIMENSIONAMENTO DAS CINTAS - FUNDAÇÃO

ESCALA: 1/50

C01= (20x30)

N= 2 Ø 5/16 C 5,00 m.

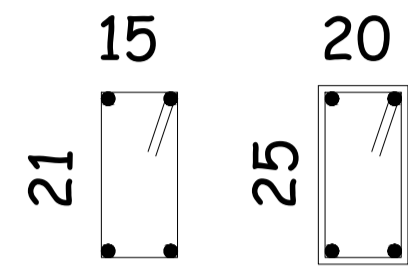

N= 2 Ø 3/8 C 5,00 m.

Nº= 33 # 5.0 cd 0,15 m C 0,85 m.

C02= (20x30)

N= 2 Ø 5/16 C 4,75 m.

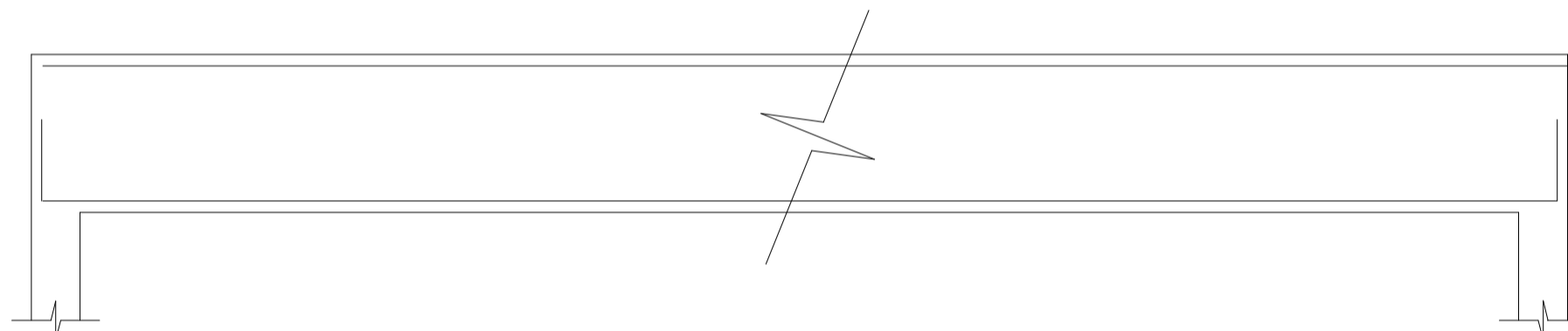
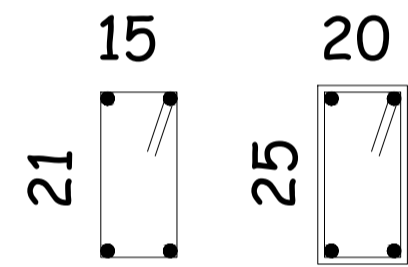

N= 2 Ø 3/8 C 4,75 m.

Nº= 31 # 5.0 cd 0,15 m C 0,85 m.

C03= (20x30)

N= 2 Ø 5/16 C 3,20 m.

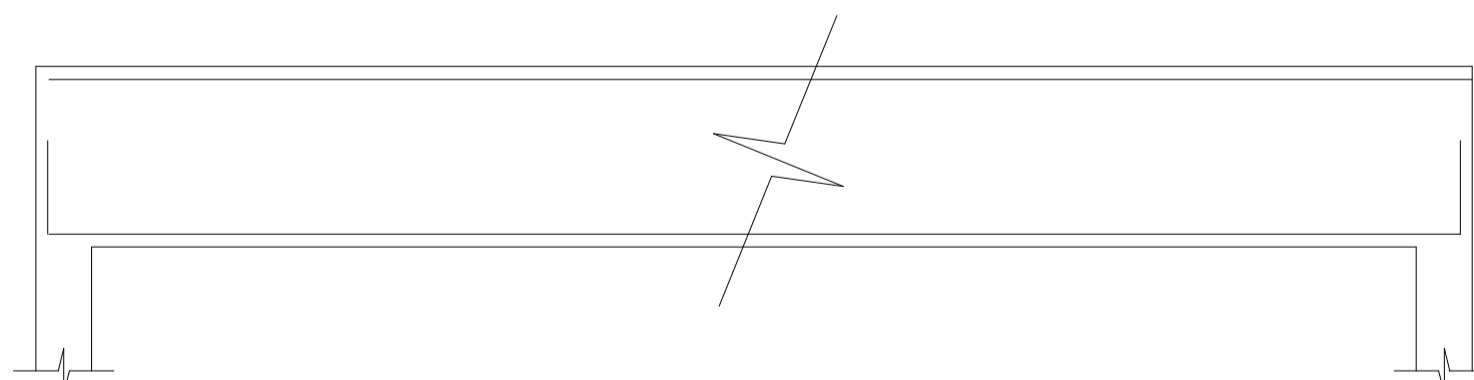
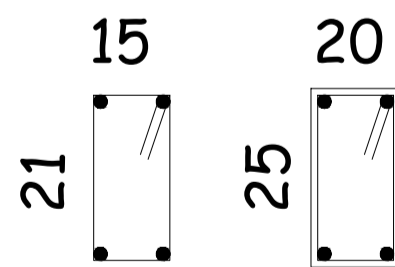

N= 2 Ø 3/8 C 3,20 m.

Nº= 21 # 5.0 cd 0,15 m C 0,85 m.

C04= (20x30)

N= 2 Ø 5/16 C 4,90 m.

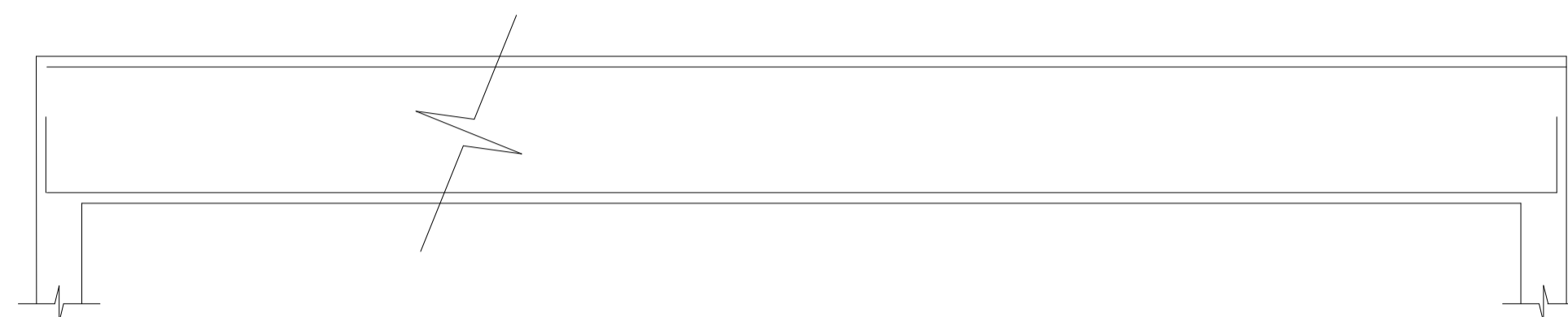
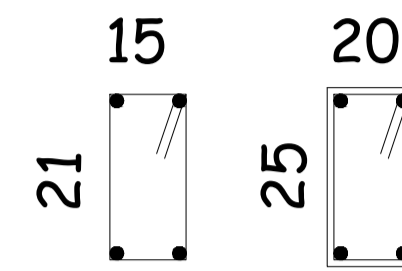

N= 2 Ø 3/8 C 4,90 m.

Nº= 32 # 5.0 cd 0,15 m C 0,85 m.

C05=C10= (20x30)

N= 2 Ø 5/16 C 1,45 m.

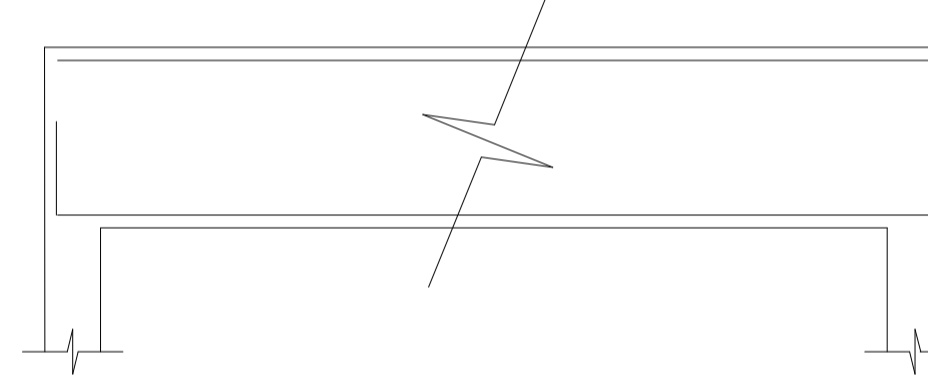
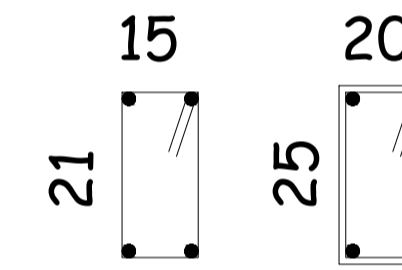

N= 2 Ø 3/8 C 1,45 m.

Nº= 09 # 5.0 cd 0,15 m C 0,85 m.

C07= (20x30)

N= 2 Ø 5/16 C 2,20 m.

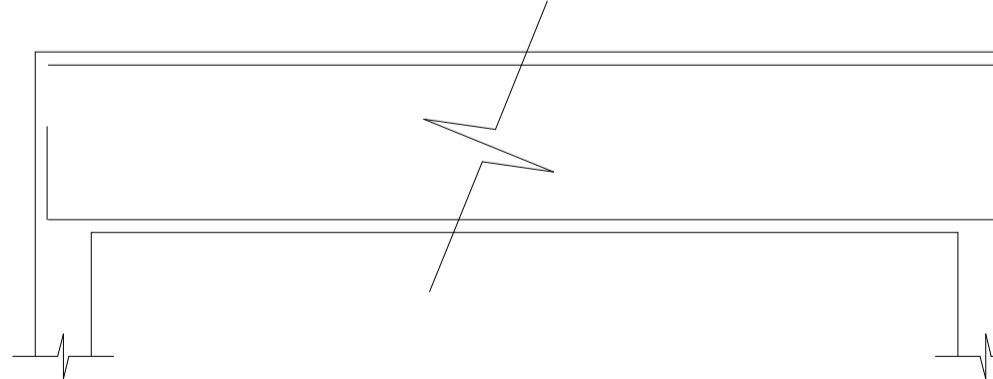
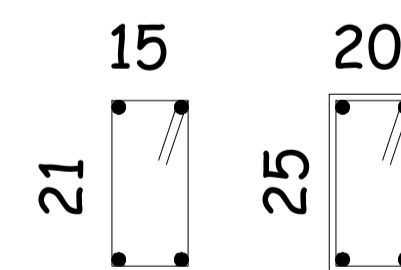

N= 2 Ø 3/8 C 2,20 m.

Nº= 14 # 5.0 cd 0,15 m C 0,85 m.

APROVAÇÃO	PARA USO DOS SETORES DE FISCALIZAÇÃO		
CONTRATANTE	 PROPRIETÁRIO DO PROJETO	CONTRATANTE: MUNICÍPIO DE ITAPECERICA/MG CNPJ: 18.308.742/0001-44 ENDEREÇO: RUA VIGÁRIO ANTUNES, N.º 155, CENTRO - CEP: 35.550-000 TELEFONE: (37) 3341-8500	ASSINATURA DO PROPRIETÁRIO/ REPRESENTANTE LEGAL:  WIRLEY RODRIGUES REIS PREFEITO MUNICIPAL
		CONTRATADA: ESCALA SOLUÇÕES EM EM PROJETOS EIRELI-ME  CNPJ: 28.169.056/0001-93 ENDEREÇO: RUA JUSSARA, N.º 196, LOJA 3 CENTRO - CEP: 35.604-000 TELEFONE: (37) 99136-7091	ASSINATURA DO RESPONSÁVEL TÉCNICO:  THÂMILA ISRAEL DOS REIS ENGENHEIRA CIVIL - CREA 162.450/D
PROJETO	PROJETO ESTRUTURAL - COMPLEXO DO MERCADO MUNICIPAL (RESTAURANTE) ENDEREÇO: PRAÇA LINCOLN DA LUZ RIBEIRO MUNICÍPIO DE ITAPECERICA/MG		
	CADASTRO TÉCNICO QUADRO DE ÁREAS ÁREA A SER CONSTRUÍDA: 140,12M²	DATA: 20/10/2021 ESCALA: 1:50 FOLHA:	ÚLT. REVISÃO: COTAS: METROS 02/09
PEÇAS GRÁFICAS: DIMENSIONAMENTO DA FUNDAÇÃO - CINTAS			02/09