

QUADRO DE ÁREAS - PISOS		
DESCRIÇÃO - SIMBOLOGIA		QUANTIDADE
PISO GRANITO	⊖	98,74M2
PISO CIMENTADO	⊕	34,20M2
SOLEIRA DE GRANITO	▭	1,08M2
RODAPÉ EMBUTIDO DE GRANITO CINZA	▭	43,60M
PASSEIO EM CONCRETO ACABAMENTO LISO	▭	6,54M2

QUADRO DE ÁREAS - REVESTIMENTOS		
DESCRIÇÃO - SIMBOLOGIA		QUANTIDADE
CHAPISCO INTERNO	△	405,84M2
CHAPISCO EXTERNO	△	284,06M2
REBOCO INTERNO	△	203,17M2
REBOCO EXTERNO	△	284,06M2
EMBOÇO INTERNO	△	202,67M2
PINTURA PAREDE INTERNA COM EMASSAMENTO	△	203,17M2
PINTURA PAREDE EXTERNA SEM EMASSAMENTO	△	284,06M2
REVESTIMENTO CERÂMICO	□	202,67M2
FORRO DE GESSO	▭	34,07M2
PINTURA DE TETO (FORRO DE GESSO) COM EMASSAMENTO	▭	34,07M2
FORRO DE MADEIRA	▭	98,74M2
PINTURA DE TETO (FORRO DE MADEIRA) COM VERNIZ	▭	98,74M2

PLANTA BAIXA - PAGINAÇÃO DO PISO
CENTRO GASTRONÔMICO
ESCALA: 1/50

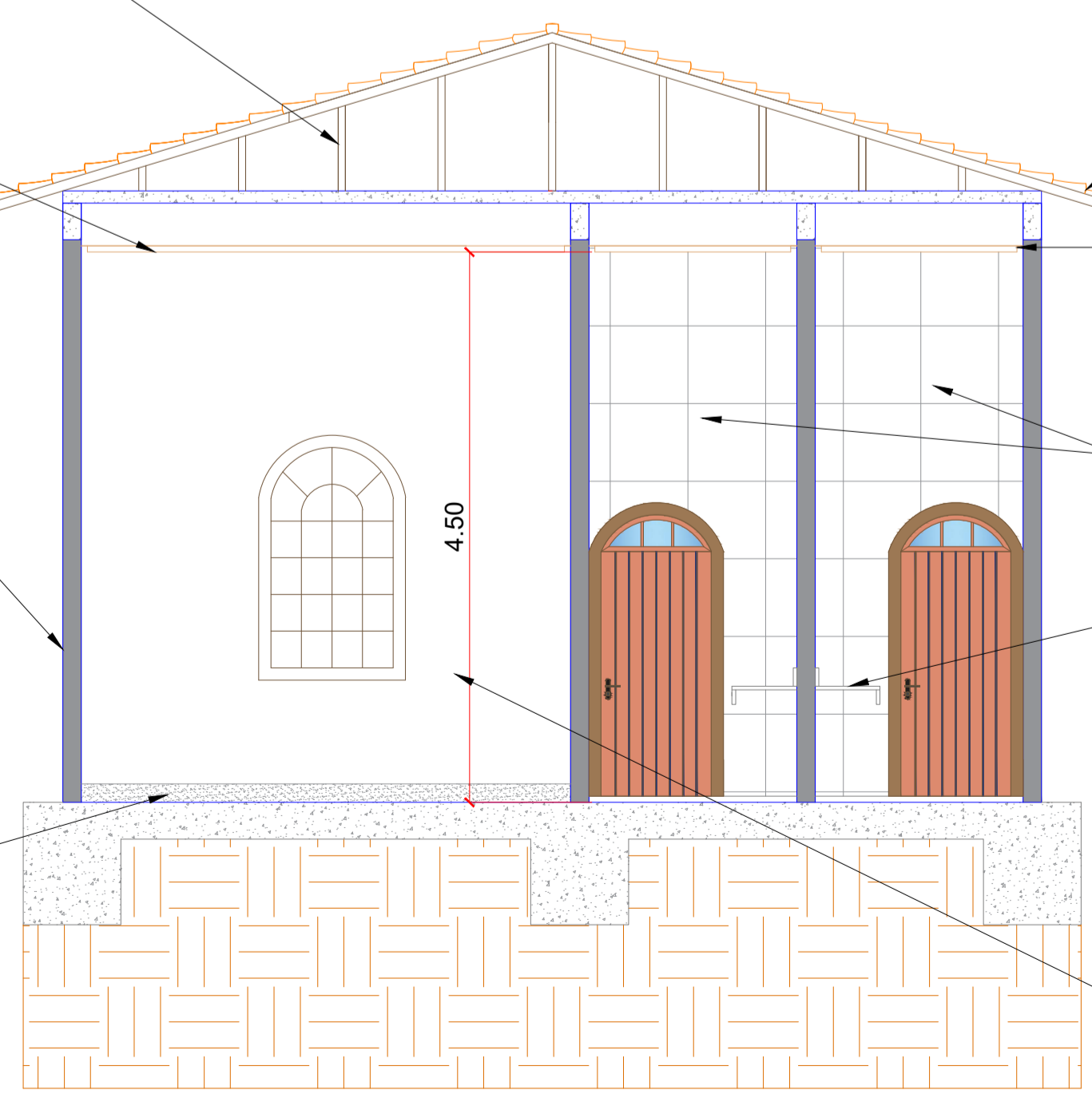

CORTE - DETALHAMENTOS CONSTRUTIVOS
CENTRO GASTRONÔMICO
ESCALA: 1/50

APROVAÇÃO
PARA USO DOS SETORES DE FISCALIZAÇÃO

CONTRATANTE
PROPRIETÁRIO DO PROJETO

	CONTRATANTE: MUNICÍPIO DE ITAPEÇERICA/MG CNPJ: 18.308.742/0001-44 ENDEREÇO: RUA VIGÁRIO ANTUNES, N.º 155, CENTRO - CEP: 35.550-000 TELEFONE: (37) 3341-8500	ASSINATURA DO PROPRIETÁRIO/ REPRESENTANTE LEGAL WIRLEY RODRIGUES REIS PREFEITO MUNICIPAL
	CONVÊNIO: PROCESSO:	

CONTRATADA
RESPONSABILIDADE TÉCNICA

	CONTRATADA: ESCALA SOLUÇÕES EM EM PROJETOS EIRELI-ME CNPJ: 28.169.056/0001-93 ENDEREÇO: RUA JUSSARA, N.º 196, LOJA 3 CENTRO - CEP: 35.604-000 TELEFONE: (37) 99136-7091	ASSINATURA DO RESPONSÁVEL TÉCNICO: THAMILA ISRAEL DOS REIS ENGENHEIRA CIVIL - CREA 162.450/D
	ART VINCULADA:	

PROJETO
CADASTRO TÉCNICO

PROJETO ARQUITETÔNICO - CENTRO GASTRONÔMICO		
ENDEREÇO: PRAÇA LINCOLN DA LUZ RIBEIRO MUNICÍPIO DE ITAPEÇERICA/MG		
QUADRO DE ÁREAS ÁREA A SER CONSTRUÍDA: 144,00M²	DATA: OUTUBRO ESCALA: 1:50 FOLHA:	ÚLT. REVISÃO: COTAS: METROS 03/04
PEÇAS GRÁFICAS: PLANTA DE DETALHAMENTOS DE REVESTIMENTOS		