



**PLANTA BAIXA - MOBILIADA**

CENTRO GASTRONÔMICO  
ESCALA: 1/50



REF. MOBILIÁRIO: MESA REDONDA  
MESA REDONDA DE MADEIRA

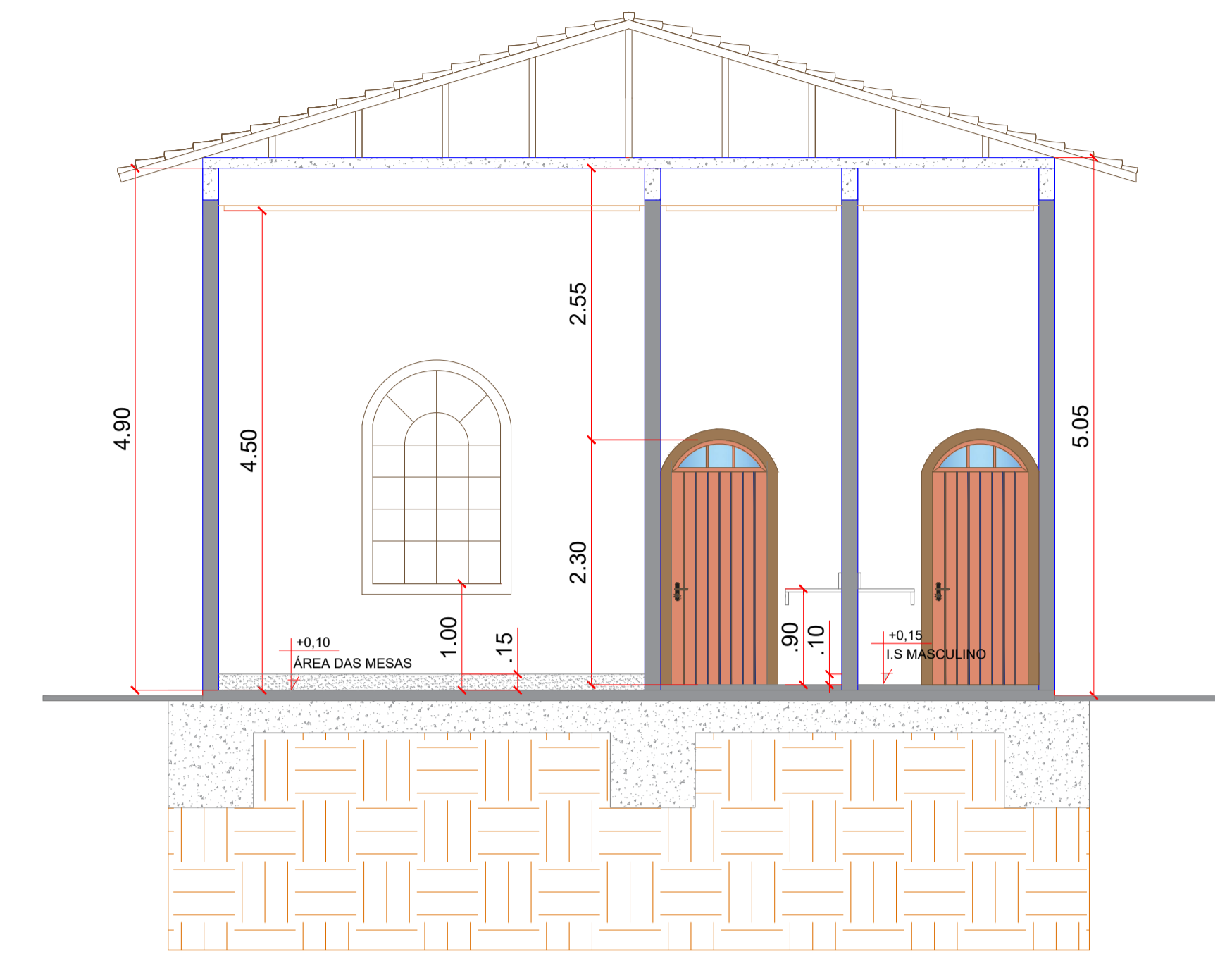

**CORTE A-A**

CENTRO GASTRONÔMICO  
ESCALA: 1/50

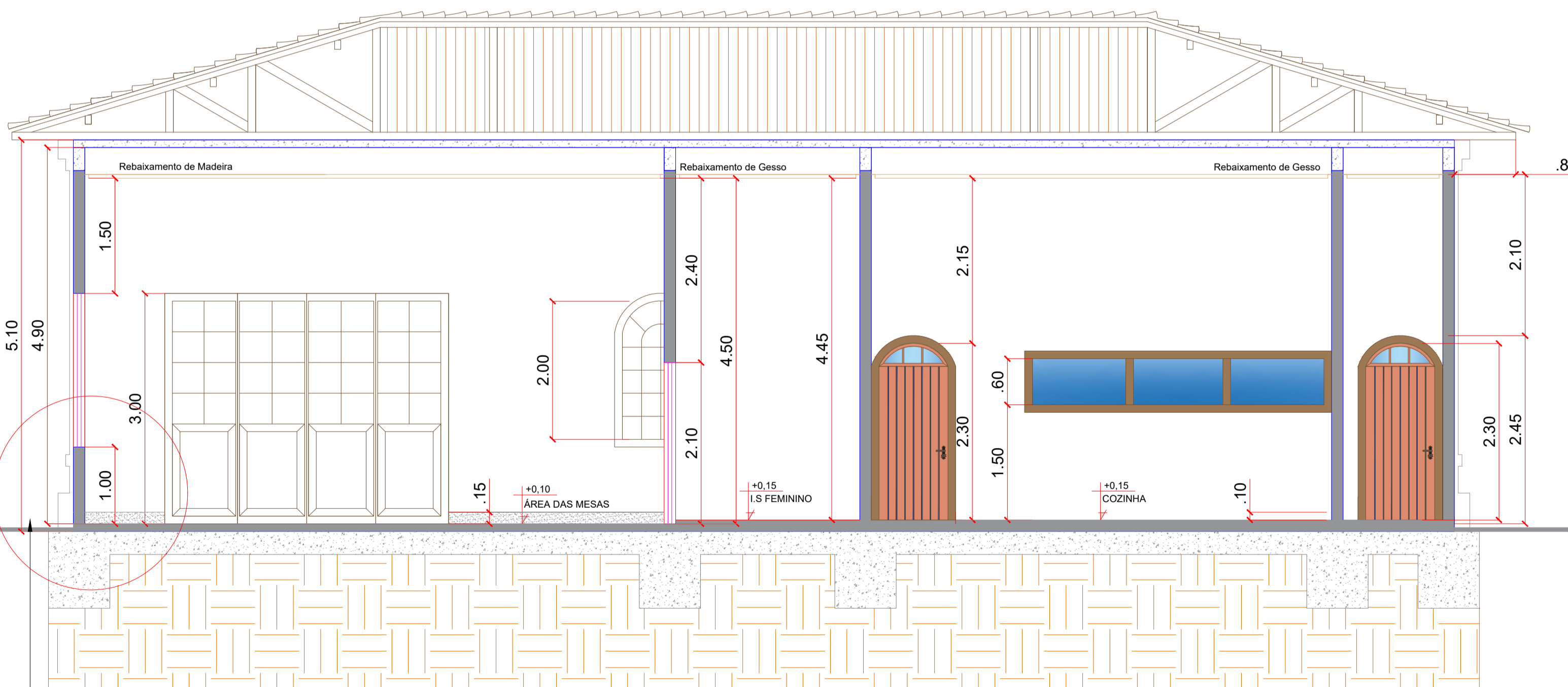

**CORTE B-B**

CENTRO GASTRONÔMICO  
ESCALA: 1/50

VER DETALHE - ACABAMENTO DO PILAR

QUADRO DE ÁREAS	
DESCRIÇÃO	QUANTIDADE
COZINHA	21,30M2
ÁREA DAS MESAS	98,74M2
I.S FEMININO	4,08M2
I.S MASCULINO	4,08M2
DESPENSA	4,61M2

<b>APROVAÇÃO</b> PARA USO DOS SETORES DE FISCALIZAÇÃO			
	<b>CONTRATANTE</b> PROPRIETÁRIO DO PROJETO	CONTRATANTE: MUNICÍPIO DE ITAPECERICA/MG CNPJ: 18.308.742/0001-44 ENDEREÇO: RUA VIGÁRIO ANTUNES, N.º 155, CENTRO - CEP: 35.550-000 TELEFONE: (37) 3341-8500	ASSINATURA DO PROPRIETÁRIO/ REPRESENTANTE LEGAL:   WIRLEY RODRIGUES REIS PREFEITO MUNICIPAL
<b>CONTRATADA</b> RESPONSABILIDADE TÉCNICA		CONTRATADA: ESCALA SOLUÇÕES EM EM PROJETOS EIRELI-ME CNPJ: 28.169.056/0001-93 ENDEREÇO: RUA JUSSARA, N.º 196, LOJA 3 CENTRO - CEP: 35.604-000 TELEFONE: (37) 99136-7091	ASSINATURA DO RESPONSÁVEL TÉCNICO:   THÂMILA ISRAEL DOS REIS ENGENHEIRA CIVIL - CREA 162.450/D
<b>PROJETO</b> CADASTRO TÉCNICO	<b>PROJETO ARQUITETÔNICO - CENTRO GASTRONÔMICO</b>		
	ENDEREÇO: PRAÇA LINCOLN DA LUZ RIBEIRO MUNICÍPIO DE ITAPECERICA/MG		
QUADRO DE ÁREAS ÁREA A SER CONSTRUÍDA: 144,00M²		DATA: OUTUBRO ESCALA: 1:50 FOLHA:	ÚLT. REVISÃO:  COTAS: METROS
PEÇAS GRÁFICAS: PLANTA BAIXA MOBILIADA E CORTES		<b>02/04</b>	