

C16=C17=C20=C26= (20x30)

N= 2 Ø 5/16 C 2,55 m.

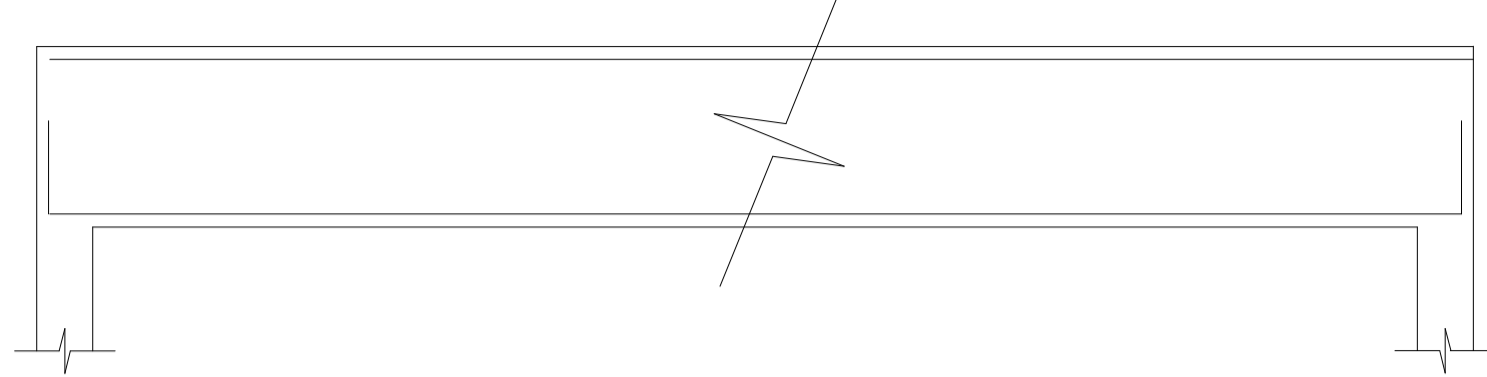
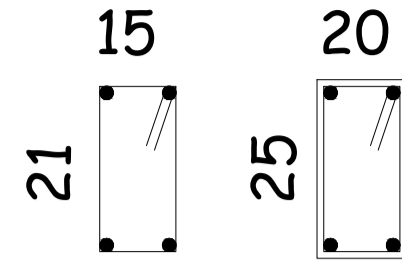

N= 2 Ø 3/8 C 2,55 m.

Nº= 17 # 5.0 cd 0,15 m C 0,85 m.

C22=C23=C24=C25= (20x30)

N= 2 Ø 5/16 C 1,85 m.

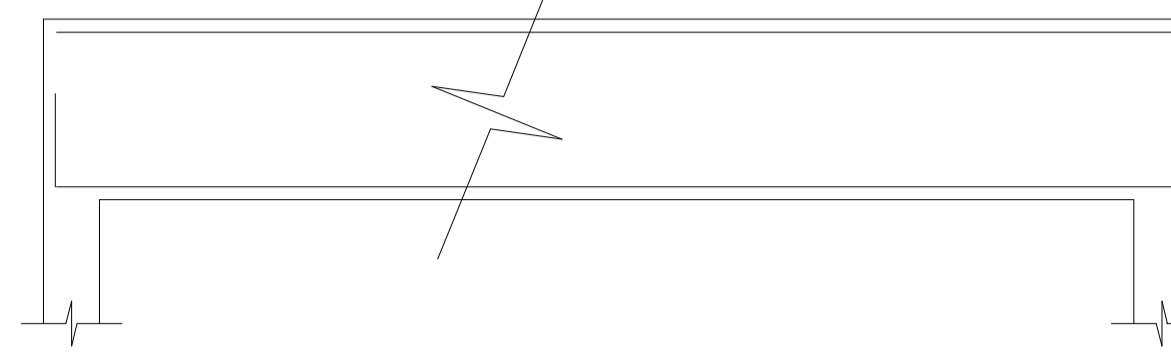
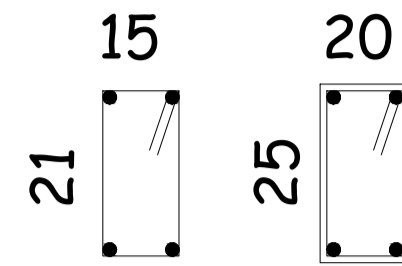

N= 2 Ø 3/8 C 1,85 m.

Nº= 17 # 5.0 cd 0,15 m C 0,85 m.

C18=C19= (20x30)

N= 2 Ø 5/16 C 2,75 m.

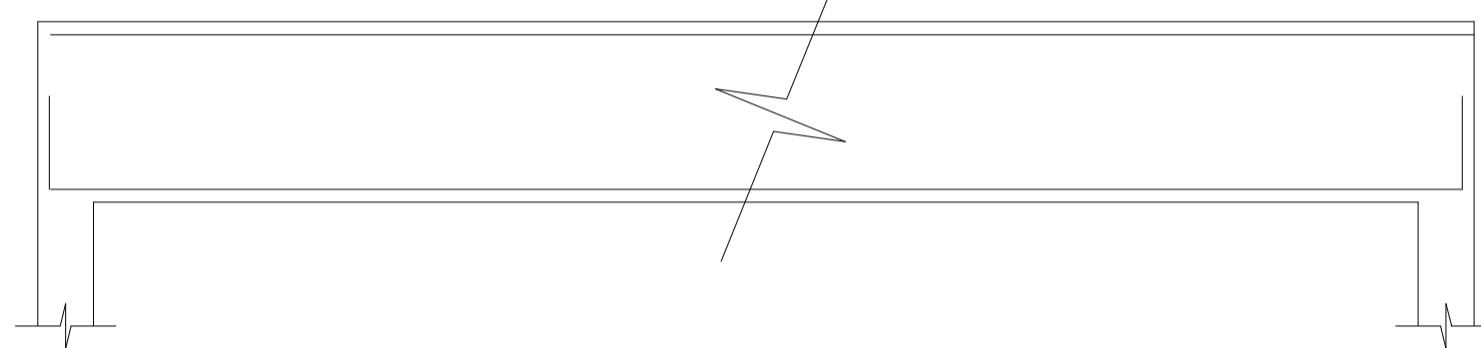
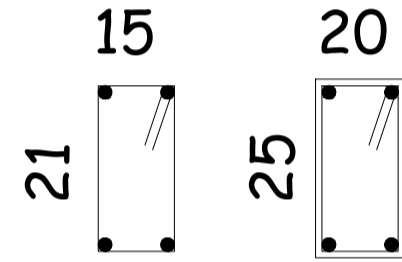

N= 2 Ø 3/8 C 2,75 m.

Nº= 19 # 5.0 cd 0,15 m C 0,85 m.

C21= (20x30)

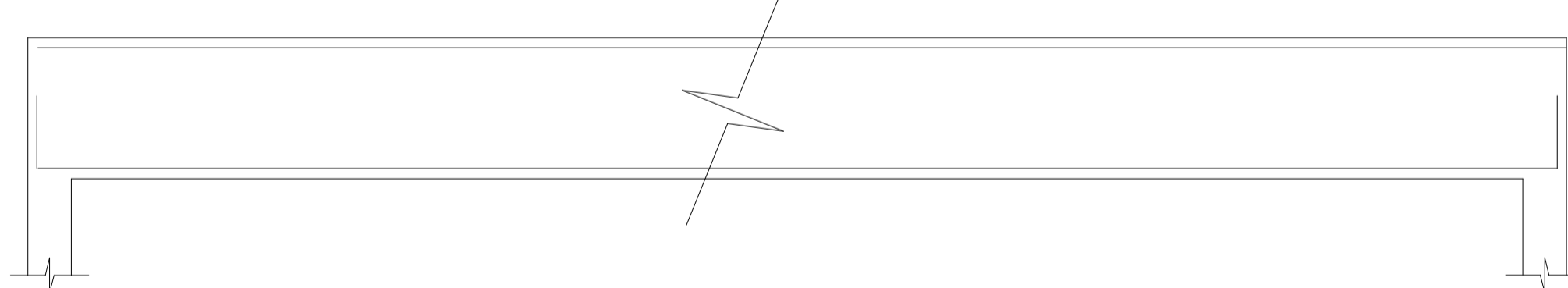
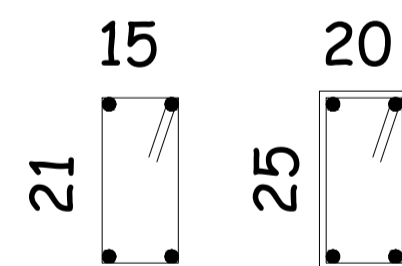

N= 2 Ø 5/16 C 3,70 m.



N= 2 Ø 3/8 C 3,70 m.

Nº= 24 # 5.0 cd 0,15 m C 0,85 m.

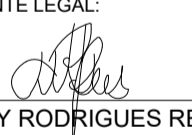
RESUMO DO AÇO FUNDAÇÃO - CINTAS			
AÇO	DIAM. Ø	QUANTIDADE DE BARRAS	PESO TOTAL
CA 50	10.0	14	105,84kg
CA 50	8.0	14	67,20kg
CA 60	5.0	36	69,12kg

APROVAÇÃO PARA USO DOS SETORES DE FISCALIZAÇÃO			
	CONTRATANTE PROPRIETÁRIO DO PROJETO	CONTRATANTE: MUNICÍPIO DE ITAPECERICA/MG CNPJ: 18.308.742/0001-44 ENDEREÇO: RUA VIGÁRIO ANTUNES, N.º 155, CENTRO - CEP: 35.550-000 TELEFONE: (37) 3341-8500	ASSINATURA DO PROPRIETÁRIO/ REPRESENTANTE LEGAL:  WIRLEY RODRIGUES REIS PREFEITO MUNICIPAL
	CONTRATADA RESPONSABILIDADE TÉCNICA	CONTRATADA: ESCALA SOLUÇÕES EM EM PROJETOS EIRELI-ME CNPJ: 28.169.056/0001-93 ENDEREÇO: RUA JUSSARA, N.º 196, LOJA 3 CENTRO - CEP: 35.604-000 TELEFONE: (37) 99136-7091	ASSINATURA DO RESPONSÁVEL TÉCNICO:  THÂMILA ISRAEL DOS REIS ENGENHEIRA CIVIL - CREA 162.450/D
PROJETO CADASTRO TÉCNICO	PROJETO ESTRUTURAL - COMPLEXO DO MERCADO MUNICIPAL (RESTAURANTE) ENDEREÇO: PRAÇA LINCOLN DA LUZ RIBEIRO MUNICÍPIO DE ITAPECERICA/MG		
QUADRO DE ÁREAS ÁREA A SER CONSTRUÍDA: 140,12M²		DATA: 20/10/2021 ESCALA: 1:50 FOLHA:	ÚLT. REVISÃO: COTAS: METROS 04/09
PEÇAS GRÁFICAS: DIMENSIONAMENTO DA FUNDAÇÃO - CINTAS			