

LOCAÇÃO DA FUNDAÇÃO - SAPATAS, PILARES E CINTAS





ESCALA: 1/50

RESUMO DO AÇO FUNDAÇÃO - SAPATAS E ESTACAS			
AÇO	DIAM. Ø	QUANTIDADE DE BARRAS	PESO TOTAL
CA 50	10.0	14	105,84kg

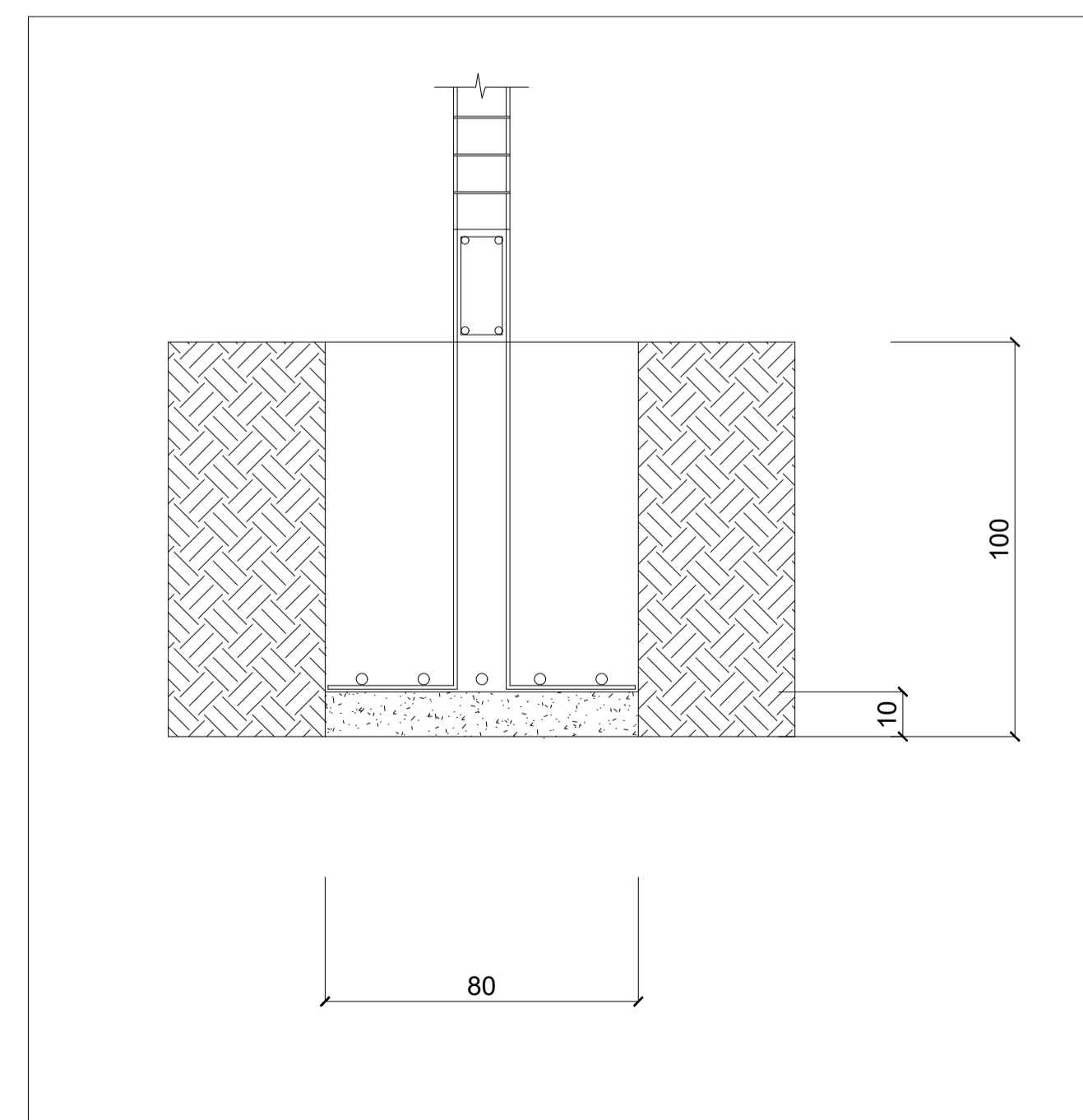
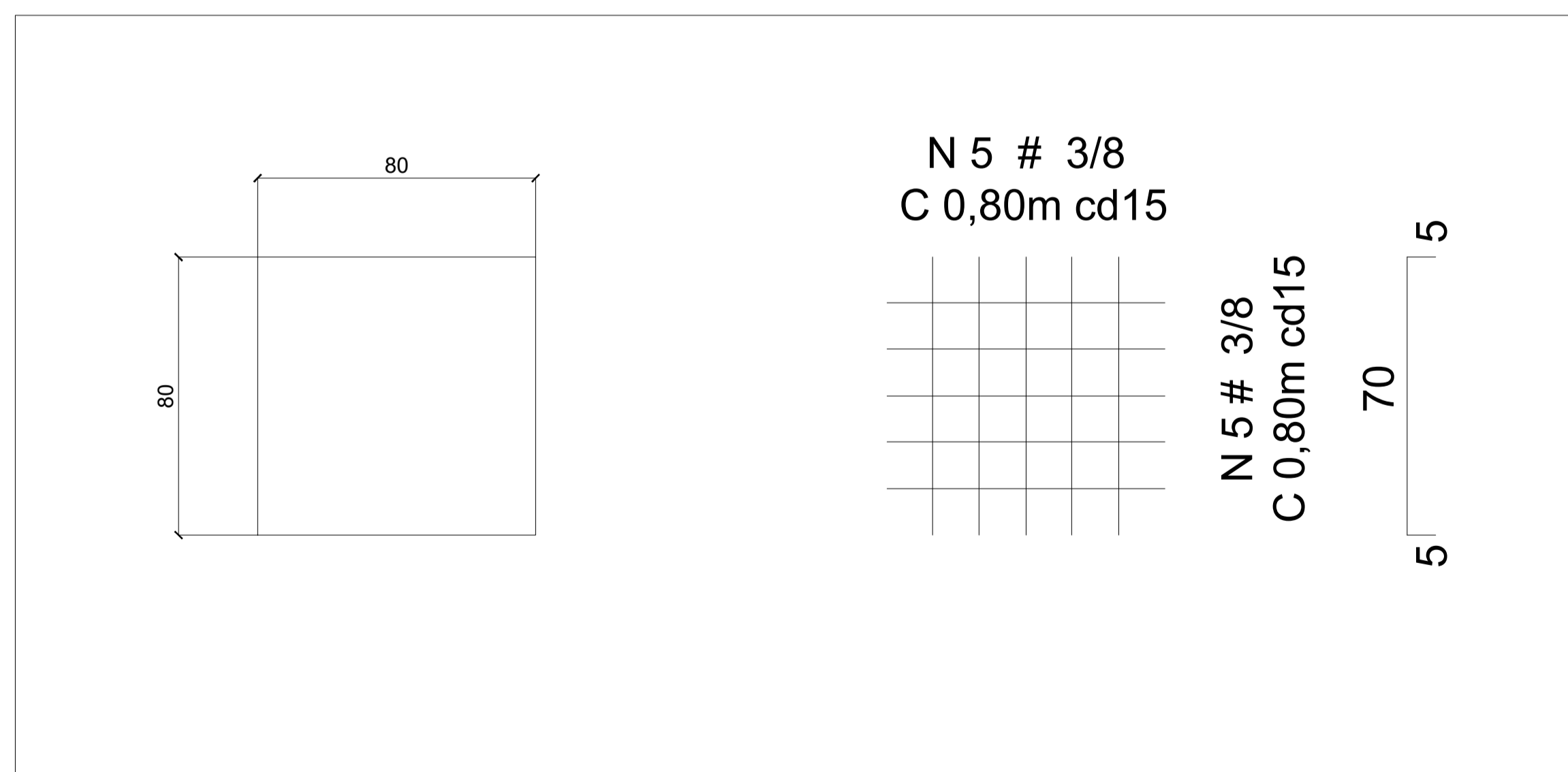
ARMAÇÃO DAS SAPATAS

S1=S2=S3=S4=S5=S6=S7=S8=S9=S10=S11=S12=S13=S14=S15=S16=S17=S18=S19=(80x80/100)

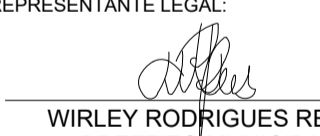

APROVAÇÃO	PARA USO DOS SETORES DE FISCALIZAÇÃO		
	CONTRATANTE	CONTRATADA	PROJETO
PROPRIETÁRIO DO PROJETO	 MUNICÍPIO DE ITAPECERICA/MG CNPJ: 18.308.742/0001-44 ENDEREÇO: RUA VIGÁRIO ANTUNES, N.º 155, CENTRO - CEP: 35.550-000 TELEFONE: (37) 3341-8500	 ESCALA SOLUÇÕES EM PROJETOS EIRELI-ME CNPJ: 28.169.056/0001-93 ENDEREÇO: RUA JUSSARA, N.º 196, LOJA 3 CENTRO - CEP: 35.604-000 TELEFONE: (37) 99136-7091	ASSINATURA DO PROPRIETÁRIO/ REPRESENTANTE LEGAL:  WIRLEY RODRIGUES REIS PREFEITO MUNICIPAL  ASSINATURA DO RESPONSÁVEL TÉCNICO:  THÂMILA ISRAEL DOS REIS ENGENHEIRA CIVIL - CREA 162.450/D
PROJETO	PROJETO ESTRUTURAL - COMPLEXO DO MERCADO MUNICIPAL (RESTAURANTE) ENDEREÇO: PRAÇA LINCOLN DA LUZ RIBEIRO MUNICÍPIO DE ITAPECERICA/MG		
CADASTRO TÉCNICO	QUADRO DE ÁREAS ÁREA A SER CONSTRUÍDA: 140,12M²	DATA: 20/10/2021 ESCALA: 1:50 FOLHA:	ÚLT. REVISÃO: COTAS: METROS 01/09
PEÇAS GRÁFICAS: DIMENSIONAMENTO DA FUNDAÇÃO			