

ARMAÇÃO DAS VIGAS - PV SUPERIOR

V30=V32=V33= (15x30)

N= 2 Ø 5/16 C 3,85 m.

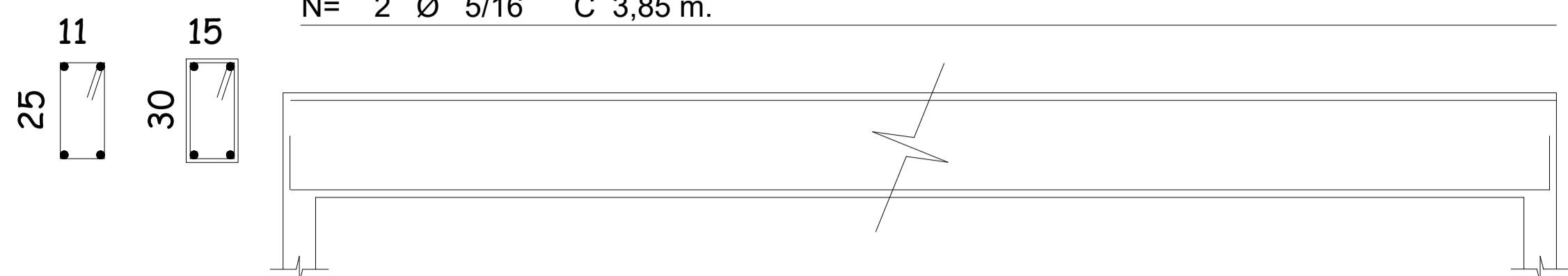

N= 2 Ø 1/2 C 3,85 m.

N= 1 Ø 3/8 C 3,85 m.

Nº= 25 # 5.0 cd 0,15 m C 0,80 m.

V31= (15x30)

N= 2 Ø 5/16 C 2,50 m.

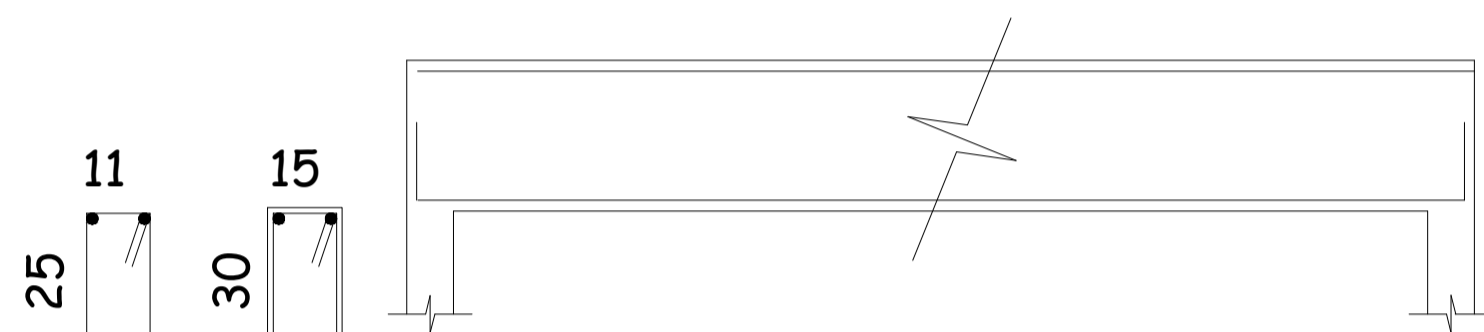

N= 3 Ø 3/8 C 2,50 m.

Nº= 16 # 5.0 cd 0,15 m C 0,80 m.

V31= (25x20) - VIGA PLACA

N= 2 Ø 5/16 C 2,50 m.

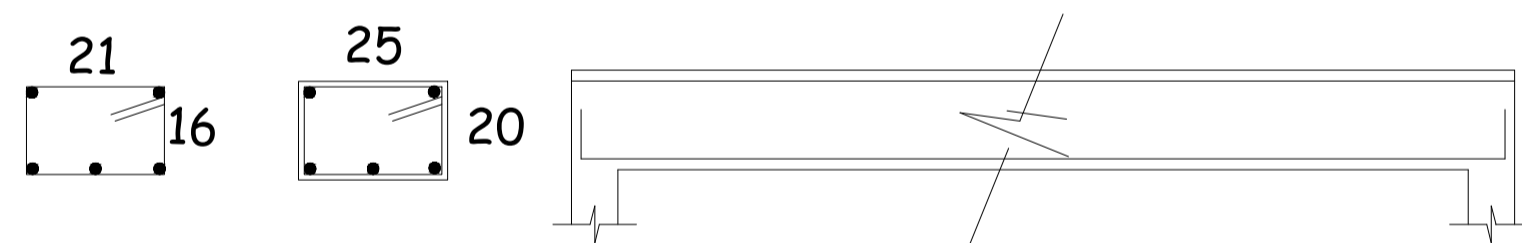

N= 3 Ø 1/2 C 2,50 m.

Nº= 16 # 5.0 cd 0,12 m C 0,85 m.

Ferragem das Vigas

12 Ø 5/16
12 Ø 3/8
06 Ø 3/8
31 Ø 5.0
07 Ø 5/16
07 Ø 1/2
04 Ø 3/8
19 Ø 5.0

Ferragem dos Vigas Sup

10 Ø 5/16
10 Ø 3/8
13 Ø 5.0

V1A=V2A=V3A3=V4A=V5A=V6A= (15x30)

N= 2 Ø 5/16 C 3,28 m.

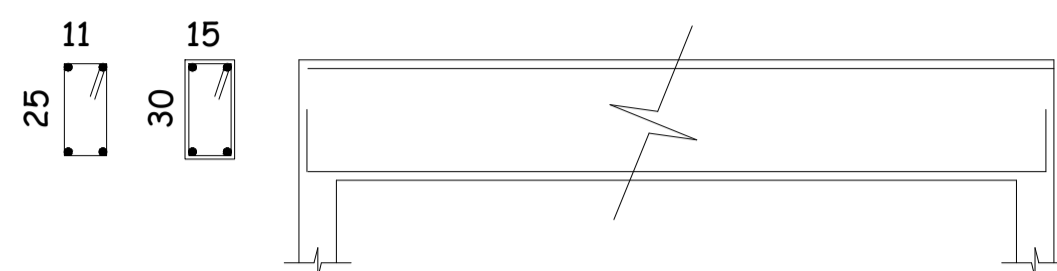

N= 2 Ø 3/8 C 3,28 m.

Nº= 21 # 5.0 cd 0,15 m C 0,80 m.

V7A=V8A= (15x30)

N= 2 Ø 5/16 C 3,85 m.

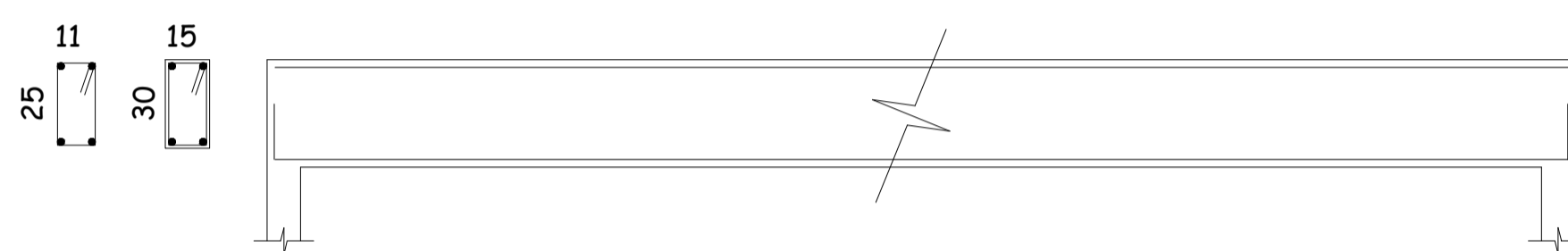

N= 2 Ø 3/8 C 3,85 m.





Nº= 25 # 5.0 cd 0,15 m C 0,80 m.

RESUMO DO AÇO VIGAS PAVIMENTO SUPERIOR

AÇO	DIAM. Ø	QUANTIDADE DE BARRAS	PESO TOTAL
CA 50	10.0	10	75,60kg
CA 50	8.0	10	48,00kg
CA 60	5.0	13	24,96kg

RESUMO DO AÇO VIGAS PAVIMENTO TÉRREO

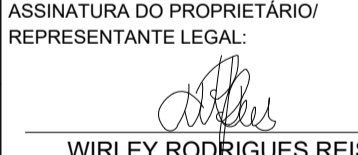
AÇO	DIAM. Ø	QUANTIDADE DE BARRAS	PESO TOTAL
CA 50	12.0	7	84,00kg
CA 50	10.0	22	166,32kg
CA 50	8.0	19	91,20kg
CA 60	5.0	50	96,00kg

APROVAÇÃO	PARA USO DOS SETORES DE FISCALIZAÇÃO		
	CONTRATANTE	CONTRATADA	PROJETO
PROPRIETÁRIO DO PROJETO	 <p>MUNICÍPIO DE ITAPEÇERICA/MG CNPJ: 18.308.742/0001-44 ENDEREÇO: RUA VIGÁRIO ANTUNES, N.º 155, CENTRO - CEP: 35.550-000 TELEFONE: (37) 3341-8500</p>	 <p>CONTRATADA: ESCALA SOLUÇÕES EM EM PROJETOS EIRELI-ME CNPJ: 28.169.056/0001-93 ENDEREÇO: RUA JUSSARA, N.º 196, LOJA 3 CENTRO - CEP: 35.604-000 TELEFONE: (37) 99136-7091</p>	<p>ASSINATURA DO PROPRIETÁRIO/ REPRESENTANTE LEGAL:</p>  <p>WIRLEY RODRIGUES REIS PREFEITO MUNICIPAL</p> <p>ASSINATURA DO RESPONSÁVEL TÉCNICO:</p>  <p>THAMILA ISRAEL DOS REIS ENGENHEIRA CIVIL - CREA 162.450/D</p>
PROJETO	<p>PROJETO ESTRUTURAL - COMPLEXO DO MERCADO MUNICIPAL (MEMORIAL)</p> <p>ENDEREÇO: PRAÇA LINCOLN DA LUZ RIBEIRO MUNICÍPIO DE ITAPEÇERICA/MG</p> <p>QUADRO DE ÁREAS ÁREA A SER CONSTRUÍDA: 108,73M²</p> <p>PEÇAS GRÁFICAS: DIMENSIONAMENTO DAS VIGAS AÉREAS</p>		
CADASTRO TÉCNICO	DATA: 20/10/2021 ESCALA: 1:50 FOLHA:	ÚLT. REVISÃO: COTAS: METROS	04/06