

LOCAÇÃO DA FUNDAÇÃO - SAPATAS, PILARES E CINTAS

ESCALA: 1/50

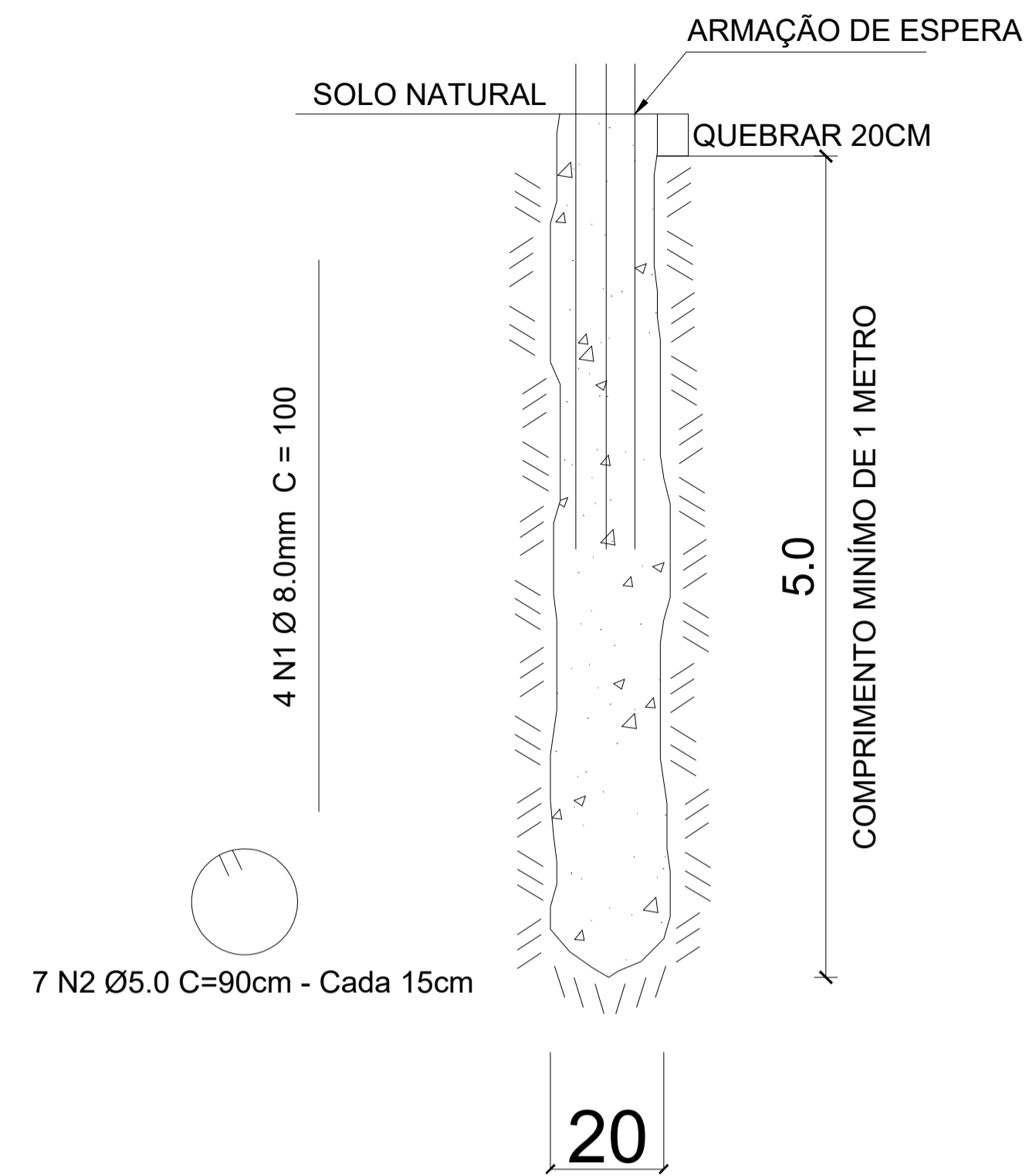

RESUMO DO AÇO FUNDAÇÃO - SAPATAS E ESTACAS			
AÇO	DIAM. Ø	QUANTIDADE DE BARRAS	PESO TOTAL
CA 50	10.0	18	136,08kg
CA 50 ESTACA	8.0	18	86,40kg

ARMAÇÃO DAS SAPATAS

SAPATAS

S1=S2=S3=S4=S5=S6=S7=S8=S9=S10=S11=S12=S13=S14=S15=S16=S17=S18=S19=S20=S21=S22=S23=S24=(80x80/100)

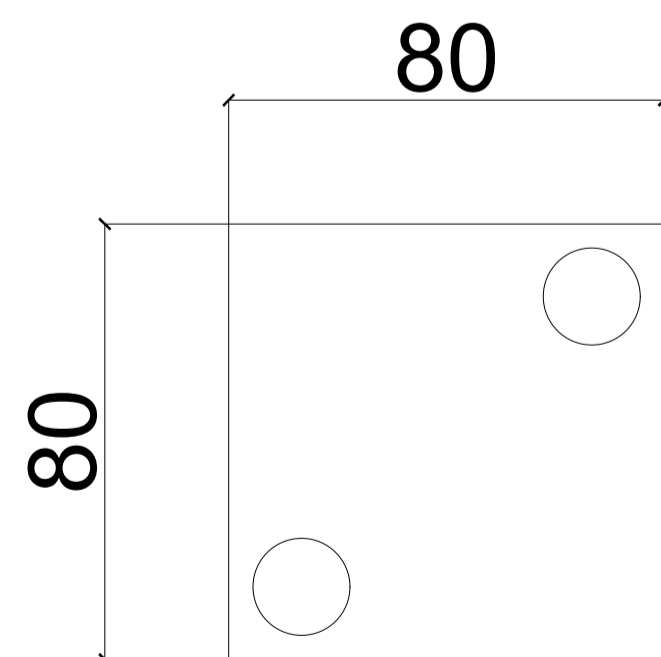

02 ESTACAS DIAMETRO DE 20cm, PROFUNDIDADE 1,0 m

N 5 # 3/8
C 0,80m cd15

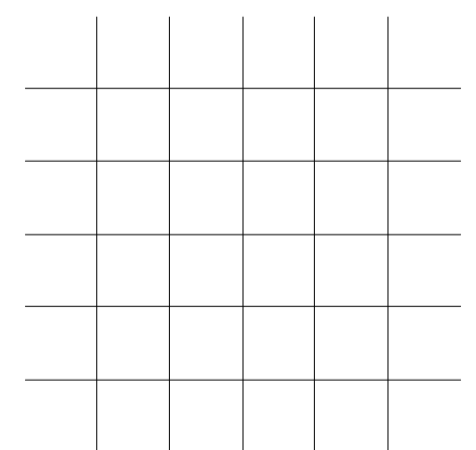

N 5 # 3/8
C 0,80m cd15

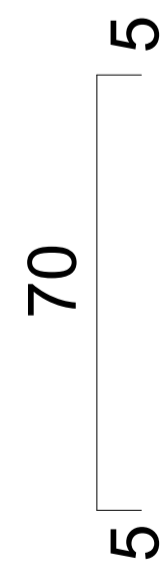

DETALHAMENTO DAS SAPATAS

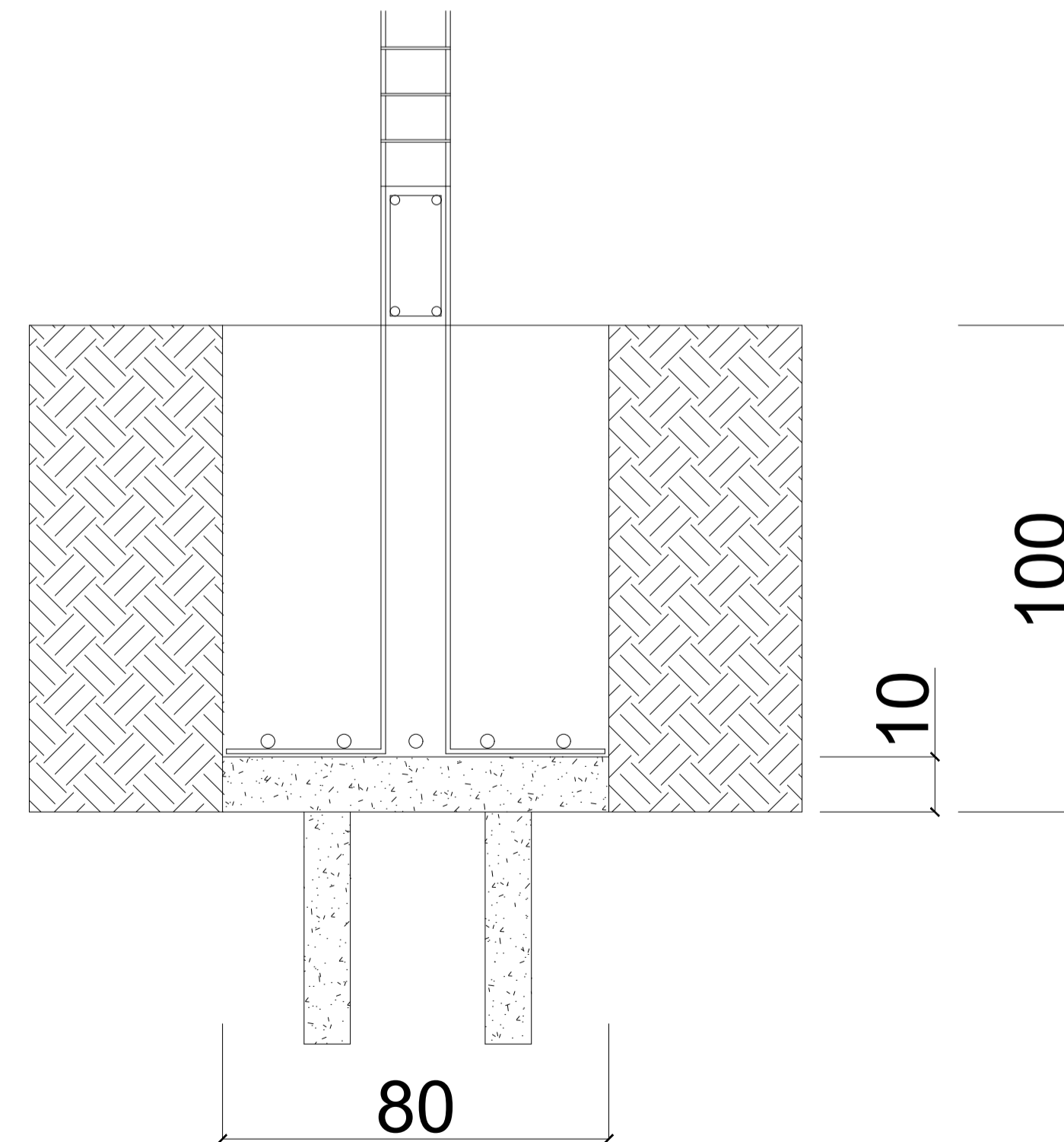

APROVAÇÃO PARA USO DOS SETORES DE FISCALIZAÇÃO			
	CONTRATANTE PROPRIETÁRIO DO PROJETO	CONTRATADA: MUNICÍPIO DE ITAPECERICA/MG CNPJ: 18.308.742/0001-44 ENDEREÇO: RUA VIGÁRIO ANTUNES, N.º 155, CENTRO - CEP: 35.550-000 TELEFONE: (37) 3341-8500	ASSINATURA DO PROPRIETÁRIO/ REPRESENTANTE LEGAL: WIRLEY RODRIGUES REIS PREFEITO MUNICIPAL
CONTRATADA RESPONSABILIDADE TÉCNICA	CONTRATADA: ESCALA SOLUÇÕES EM EM PROJETOS EIRELI-ME CNPJ: 28.169.056/0001-93 ENDEREÇO: RUA JUSSARA, N.º 196, LOJA 3 CENTRO - CEP: 35.604-000 TELEFONE: (37) 99136-7091	ASSINATURA DO RESPONSÁVEL TÉCNICO: THAMILA ISRAEL DOS REIS ENGENHEIRA CIVIL - CREA 162.450/D	
PROJETO CADASTRO TÉCNICO	PROJETO ESTRUTURAL - COMPLEXO DO MERCADO MUNICIPAL (MEMORIAL)		
	ENDEREÇO: PRAÇA LINCOLN DA LUZ RIBEIRO MUNICÍPIO DE ITAPECERICA/MG		
	QUADRO DE ÁREAS ÁREA A SER CONSTRUÍDA: 108,73M²	DATA: 20/10/2021	ÚLT. REVISÃO:
	PEÇAS GRÁFICAS: DIMENSIONAMENTO DA FUNDAÇÃO	ESCALA: 1:50	COTAS: METROS
		FOLHA:	01/06