

FACHADA - 3D
CENTRO GASTRONÔMICO
ESCALA: 1/50

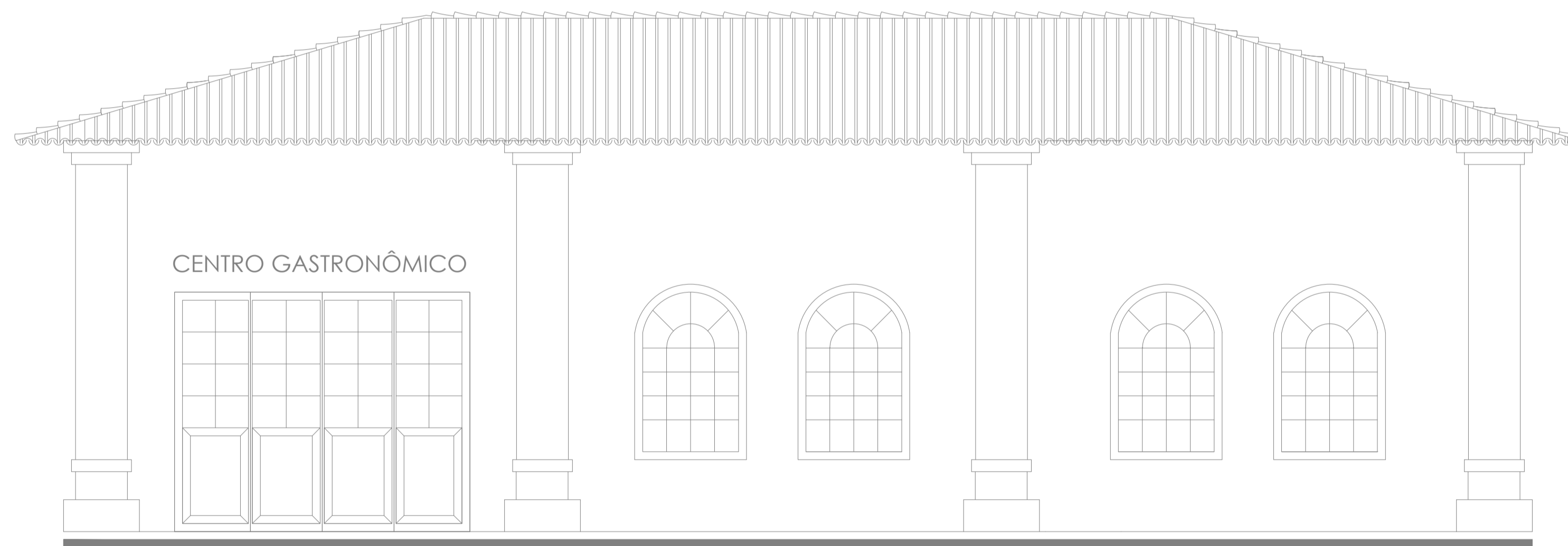

FACHADA - VISTA PRINCIPAL
CENTRO GASTRONÔMICO
ESCALA: 1/50

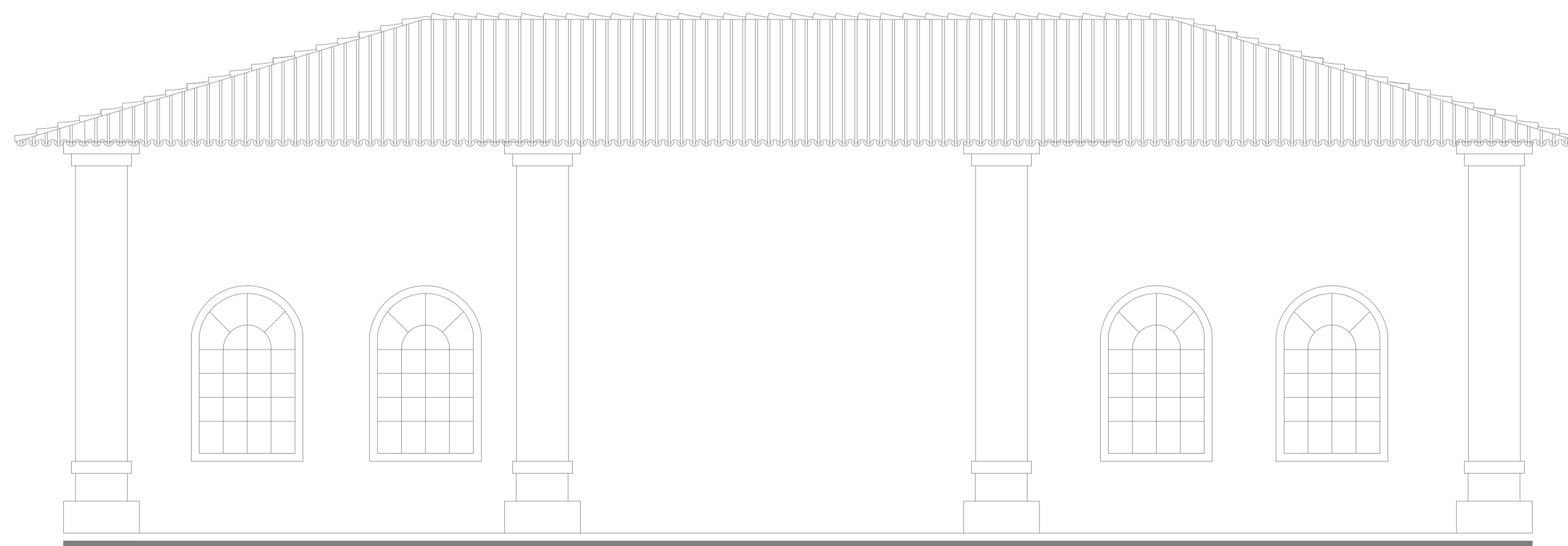

FACHADA - VISTA DO FUNDO
CENTRO GASTRONÔMICO
ESCALA: 1/50

APROVAÇÃO	PARA USO DOS SETORES DE FISCALIZAÇÃO		
	CONTRATANTE	<p>PROPRIETÁRIO DO PROJETO</p>	
CONTRATADA	<p>RESPONSABILIDADE TÉCNICA</p>		<p>CONTRATANTE: MUNICÍPIO DE ITAPECERICA/MG</p> <p>CNPJ: 18.308.742/0001-44</p> <p>ENDEREÇO: RUA VIGÁRIO ANTUNES, N.º 155, CENTRO - CEP: 35.550-000 TELEFONE: (37) 3341-8500</p> <p>CONTRATADA: ESCALA SOLUÇÕES EM EM PROJETOS EIRELI-ME</p> <p>CNPJ: 28.169.056/0001-93</p> <p>ENDEREÇO: RUA JUSSARA, N.º 196, LOJA 3 CENTRO - CEP: 35.604-000 TELEFONE: (37) 99136-7091</p>
PROJETO	<p>ASSINATURA DO PROPRIETÁRIO/ REPRESENTANTE LEGAL:</p> <p><i>Wirley Rodrigues Reis</i> WIRLEY RODRIGUES REIS PREFEITO MUNICIPAL</p> <p>CONVÊNIO: PROCESSO:</p>		<p>ASSINATURA DO RESPONSÁVEL TÉCNICO:</p> <p><i>Thamila Israel dos Reis</i> THÂMILA ISRAEL DOS REIS ENGENHEIRA CIVIL - CREA 162.450/D</p> <p>ART VINCULADA:</p>
	<p>PROJETO ARQUITETÔNICO - CENTRO GASTRONÔMICO</p> <p>ENDEREÇO: PRAÇA LINCOLN DA LUZ RIBEIRO MUNICÍPIO DE ITAPECERICA/MG</p> <p>QUADRO DE ÁREAS ÁREA A SER CONSTRUÍDA: 144,00M²</p> <p>PEÇAS GRÁFICAS: PLANTA BAIXA, FACHADAS</p>		