

18/01/2023

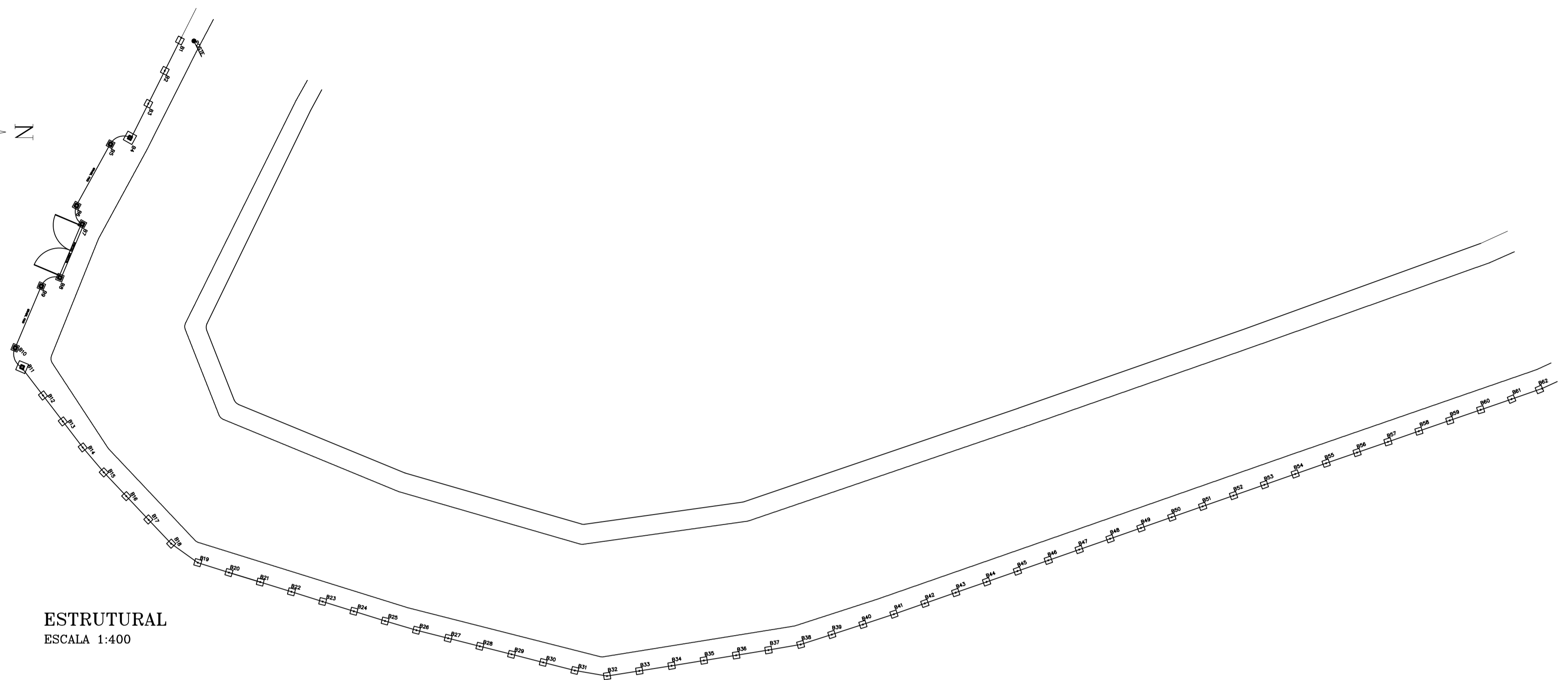

ESTRUTURAL
ESCALA 1:400

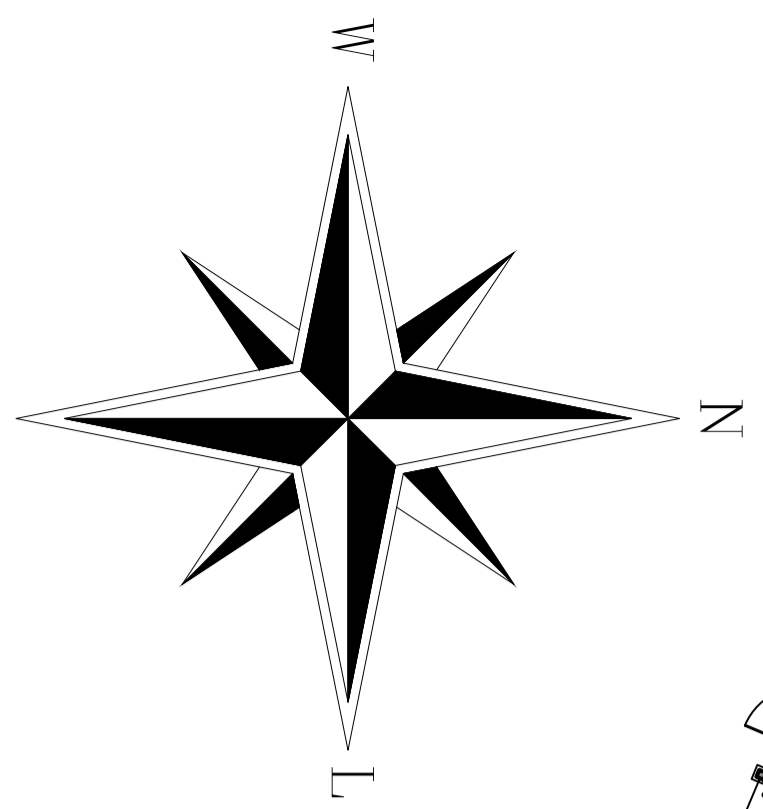
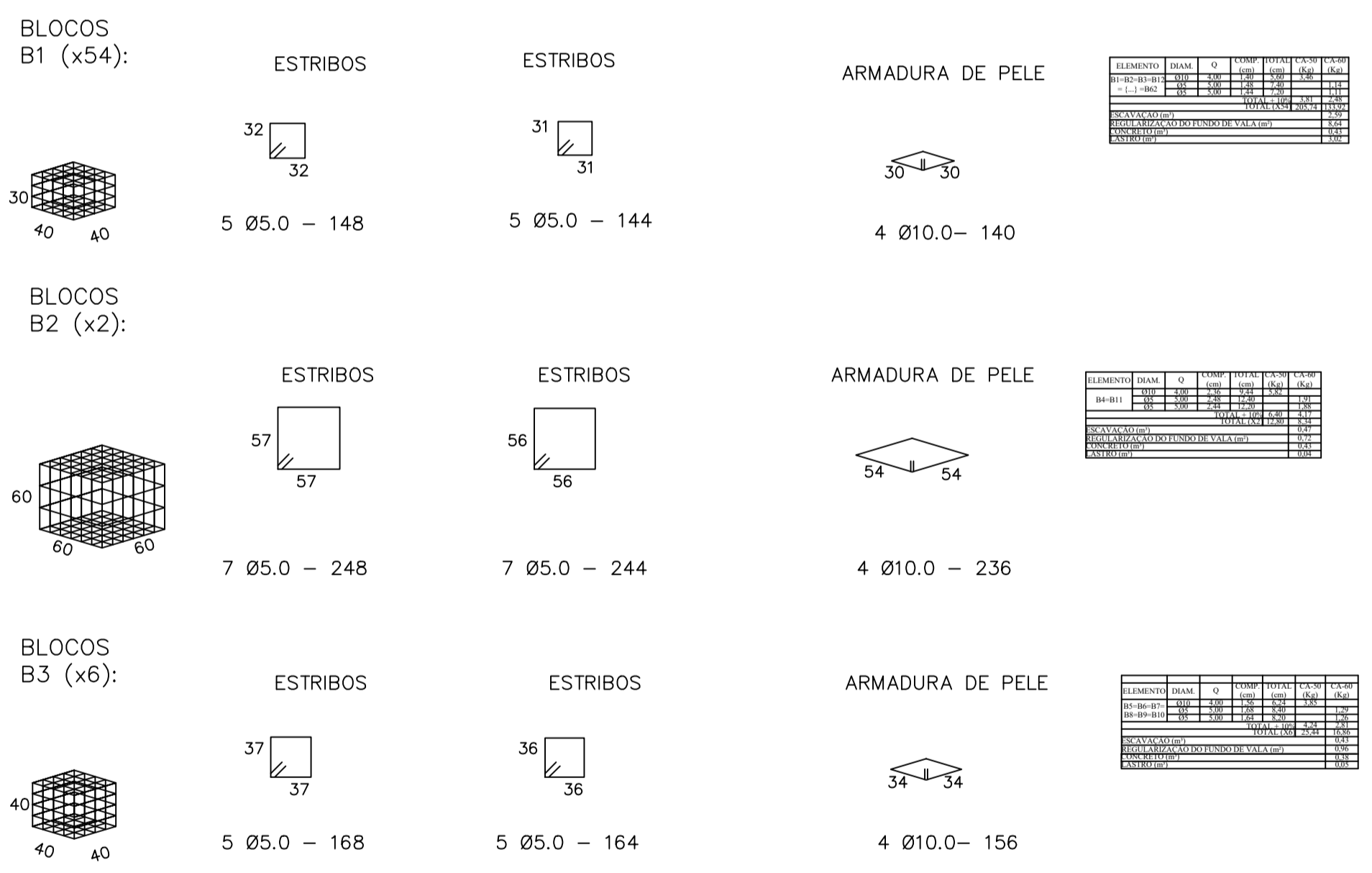

PILARES - 20X20 (x8)

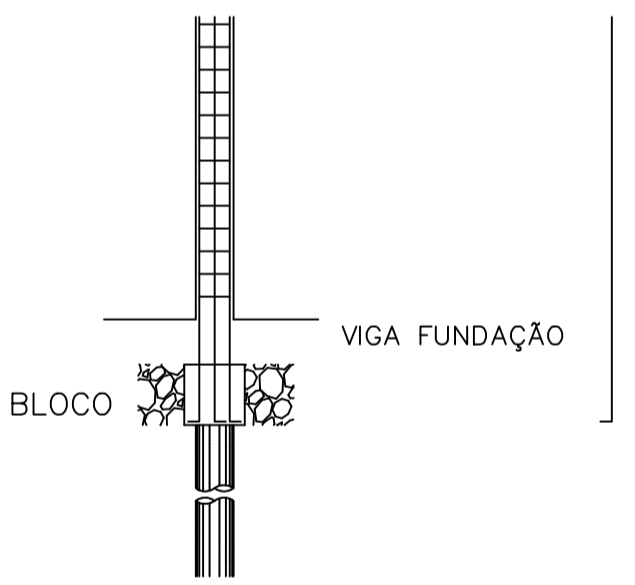

PILARES
ESCALA 1:50

DETALHAMENTO DAS ESTACAS ARMADAS

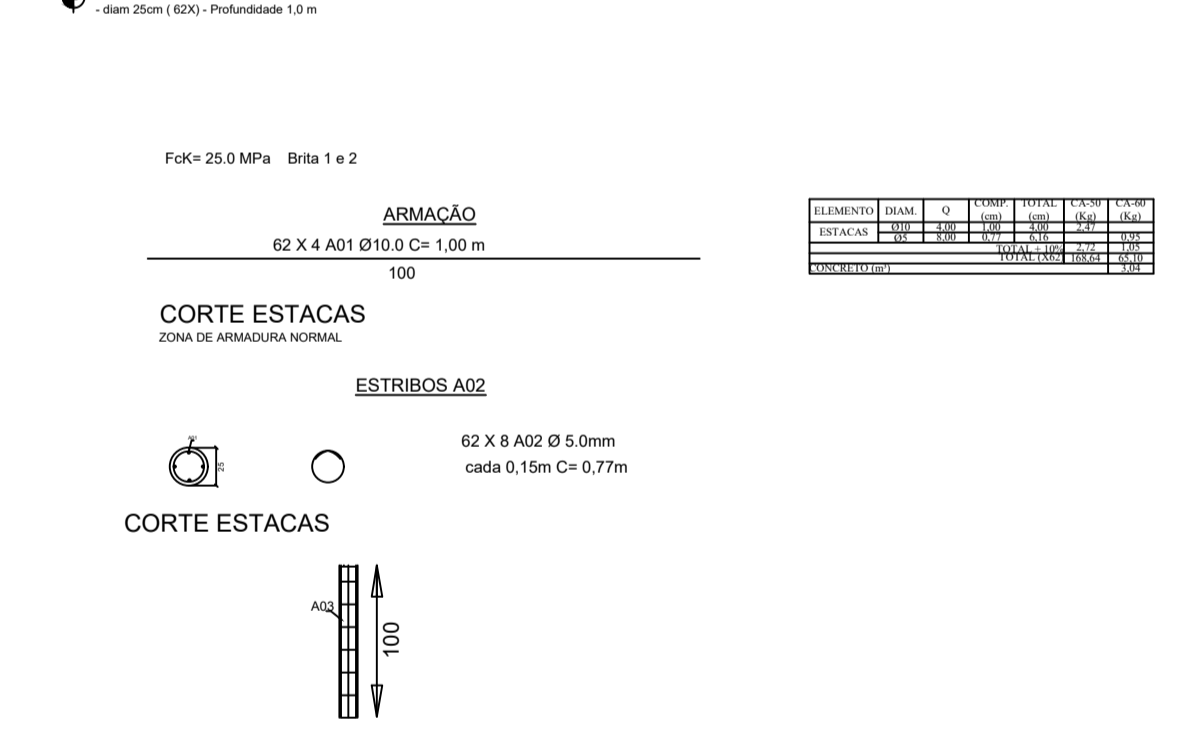

ESTACAS
ESCALA 1:50

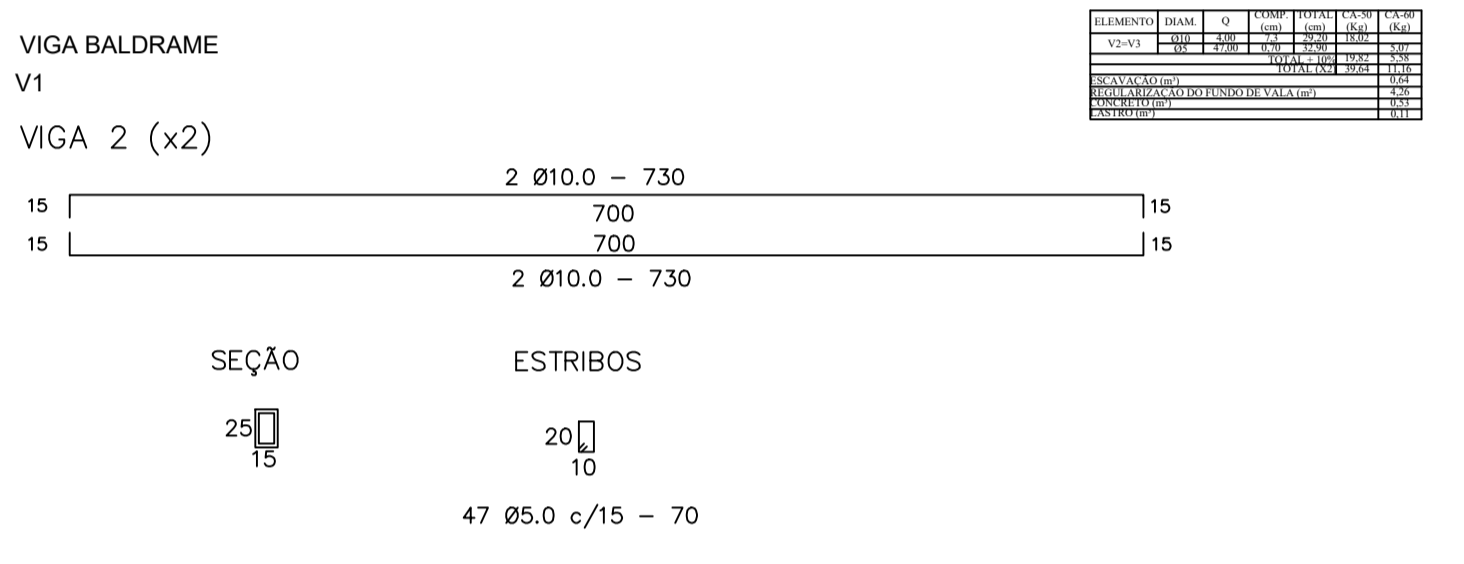
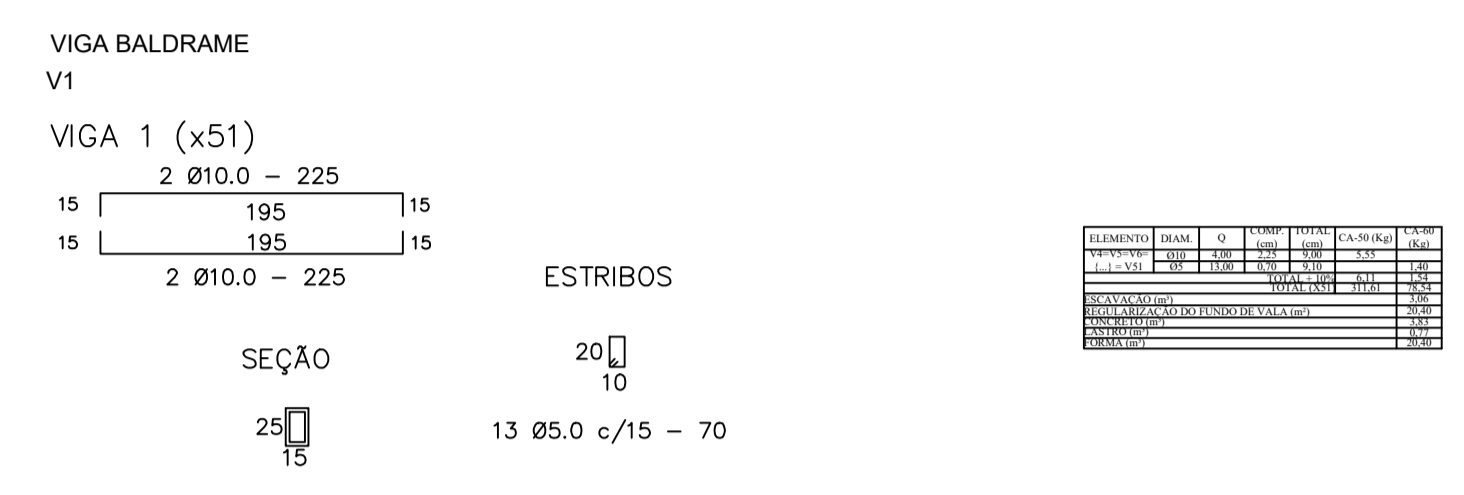
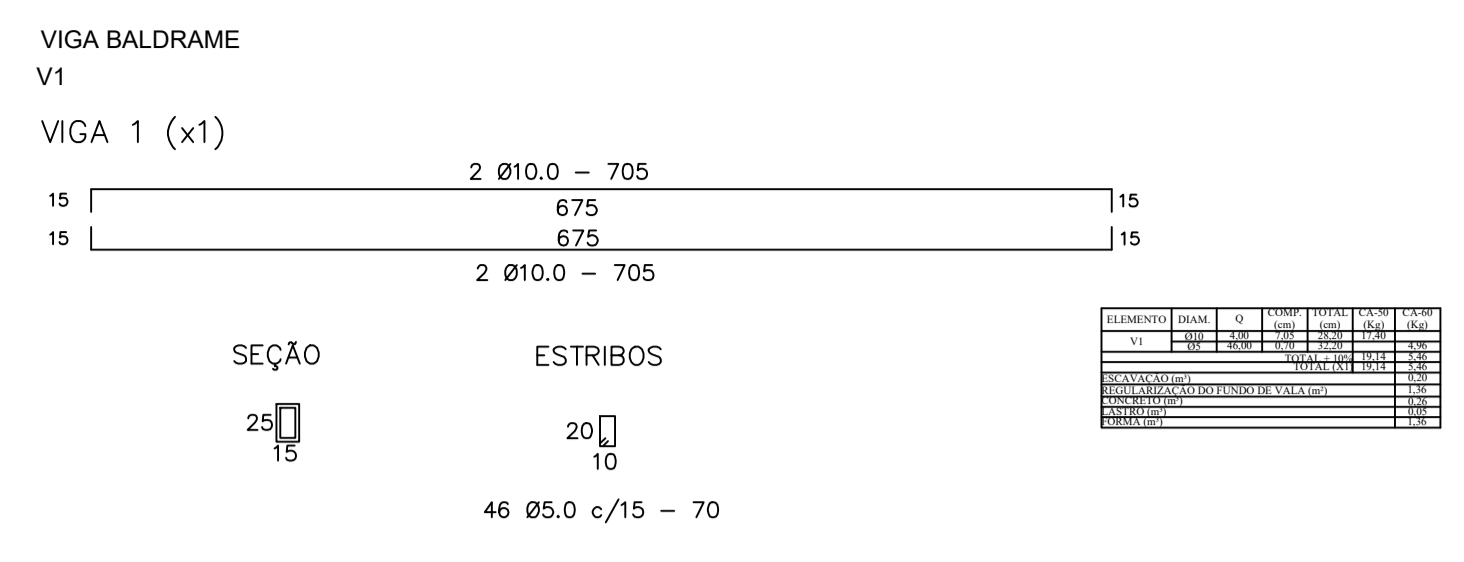

VIGAS BALDRAME
ESCALA 1:50

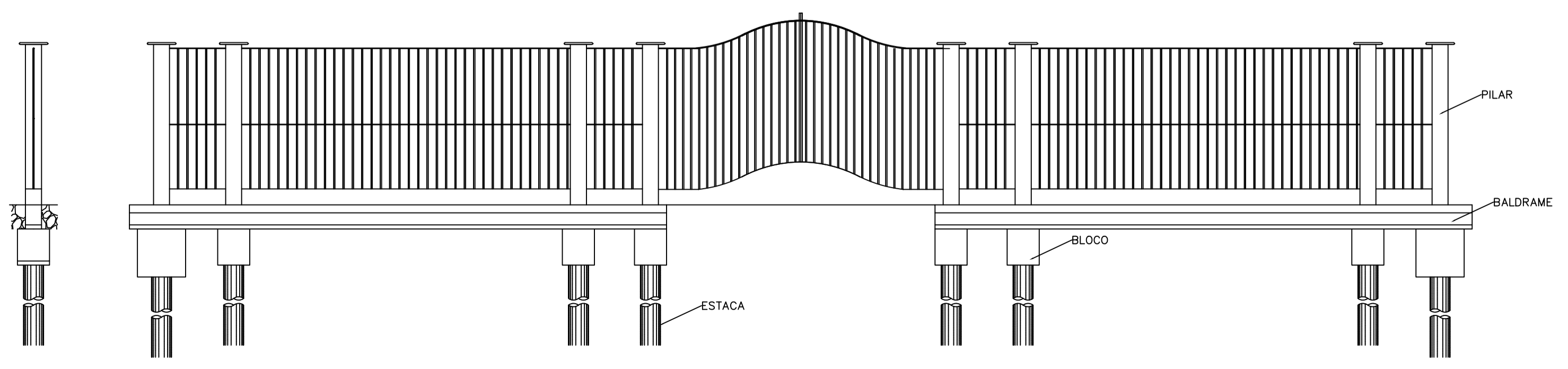

GRADE FACHADA
ESCALA 1:50

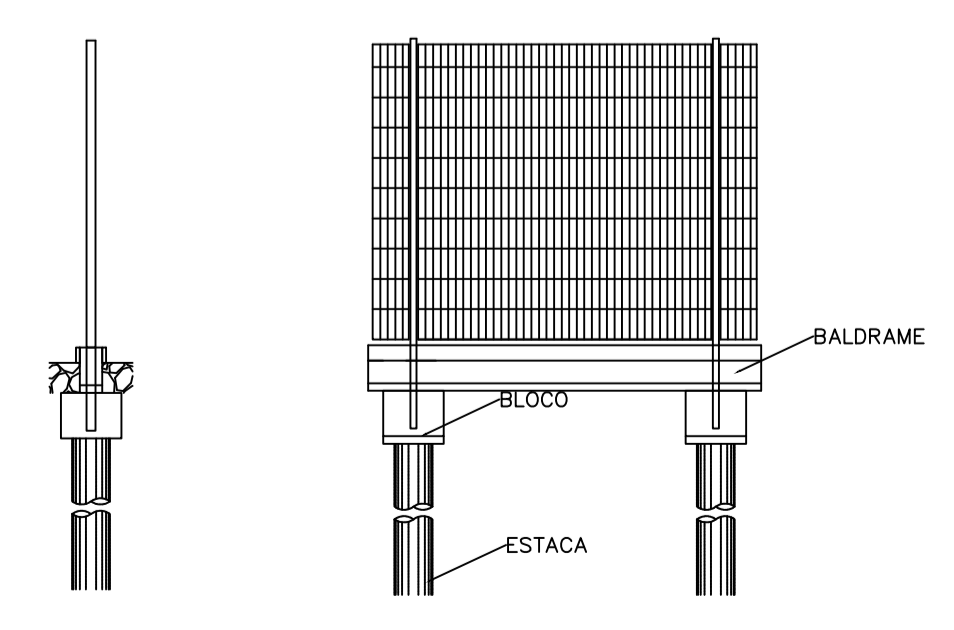

GRADIL NYLOFOR
ESCALA 1:50

PARA USO DA PREFEITURA		A Reprodução total parcial deste desenho está proibida, direitos autorais reservados de acordo com a lei federal 9.610 de 10 de fevereiro de 1998. ART.	
		ALISSON GERALDO SANTOS Engenheiro Químico - CREA: 240.417/D DEIBSON DIANINI DE OLIVEIRA Engenheiro Civil - CREA: 177.789/D RODRIGO RESENDE Engenheiro Civil - CREA: 249.925/D WENDER SANTIAGO NASCIMENTO Engenheiro Civil - CREA: 282.393/D	PROJETOS ARQUITETÔNICOS, CÁLCULOS ESTRUTURAIS, ELÉTRICOS, TELEFONIA, HIDROSSANITÁRIOS, ESTRUTURA METÁLICA, COMBATE A INCÊNDIO E PÂNICO, VIGILÂNCIA SANITÁRIA, AVALIAÇÃO DE IMÓVEIS, ACOMPANHAMENTO DE OBRAS.
ENDEREÇO RUA PEDRA DO INDAIÁ - S/N MAGNÓLIA - ITAPECERICA - MG Latitude 20°28'39.62"S Longitude 45° 6'57.45"O	ÁREA Área da Mina = 69,94 m² Área do Parque = 28.045,00 m²	PROPRIETÁRIO Município de Itapeçerica/MG CNPJ: 18.308.742/0003-44	R.T. DEIBSON DIANINI DE OLIVEIRA Engenheiro Civil - CREA: 177.789/D ART - MG20210319828
TÍTULO: PARQUE ECOLÓGICO MAGNÓLIA PROJETO ESTRUTURAL		USO CULTURAL	
DETALHE: Fundação, Vigas e Pilares Gradil de Fechamento - Rua Pedra do Indaiá		OUTROS	
Data JAN/2023	Escalas INDICADAS	Folha 02/02	Desenho: RODRIGO RESENDE Engenheiro Civil - CREA: 249.925/D Colas em cm
FORMATO : A1 - 0,841 m x 0,594m			