

DETALHES CONSTRUTIVOS

ALVENARIA DE BLOCO DE CONCRETO - ESP. 15CM
BLOCO CHEIO FCK 20MPa - ARMAÇÃO Ø5.0 C/ 0,15m

ALVENARIA PARTE INTERNA E BORDA: CHAPISCADA, REBOCA, FUNDO SELADOR E PINTURA ACRÍLICA COR "LENHA DO DESERTO" SUVINIL OU SIMILAR
ALVENARIA PARTE EXTERNA: CHAPISCADA, EMBOÇADA E REVESTIMENTO EM LADRILHO HIDRÁULICO

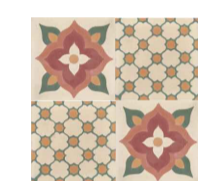

REF. DO MODELO QUALQUER TROCA DEVERÁ SER APROVADA PELA FISCALIZAÇÃO

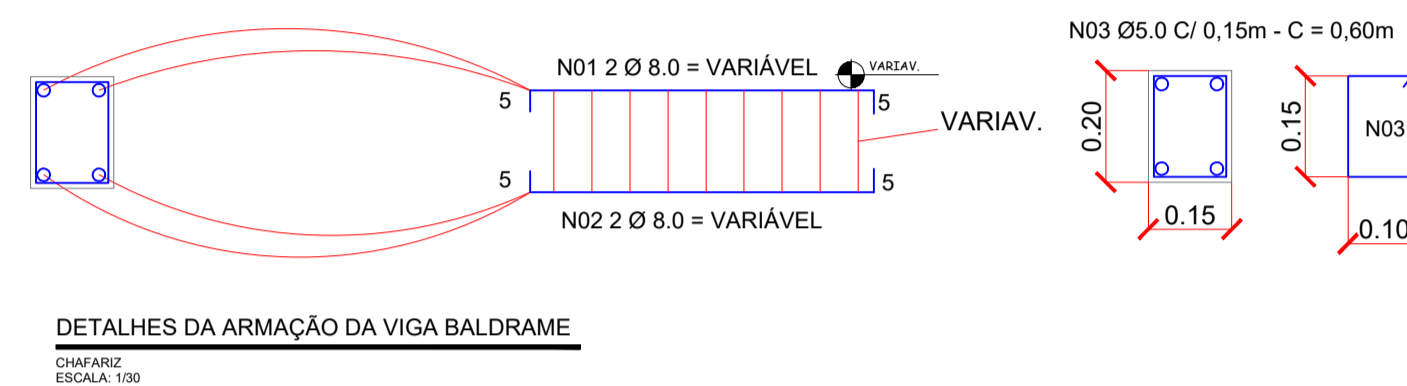
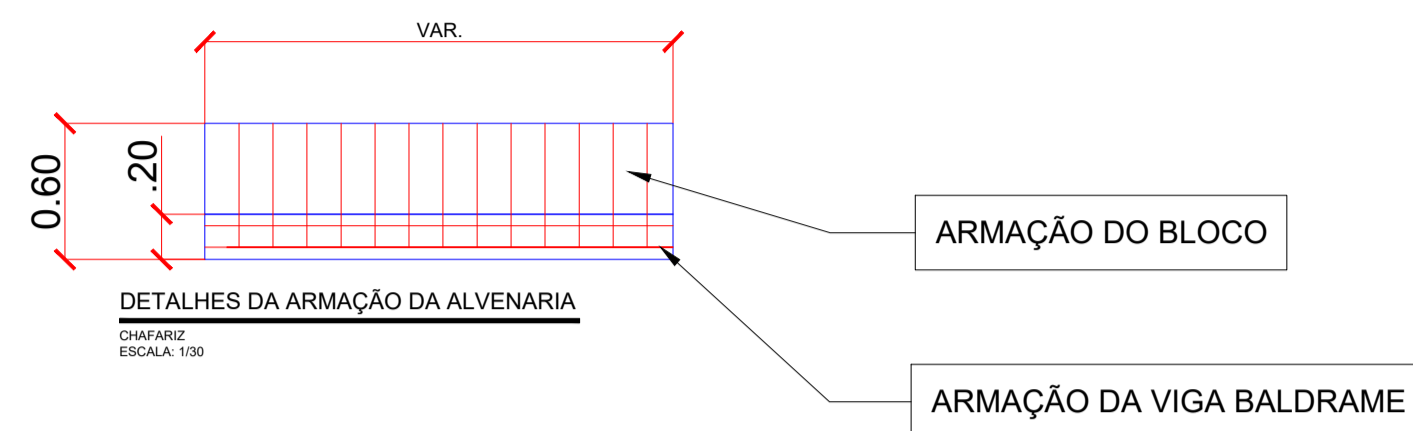

REF. DO MODELO DO CHAFARIZ QUALQUER TROCA DEVERÁ SER APROVADA PELA FISCALIZAÇÃO

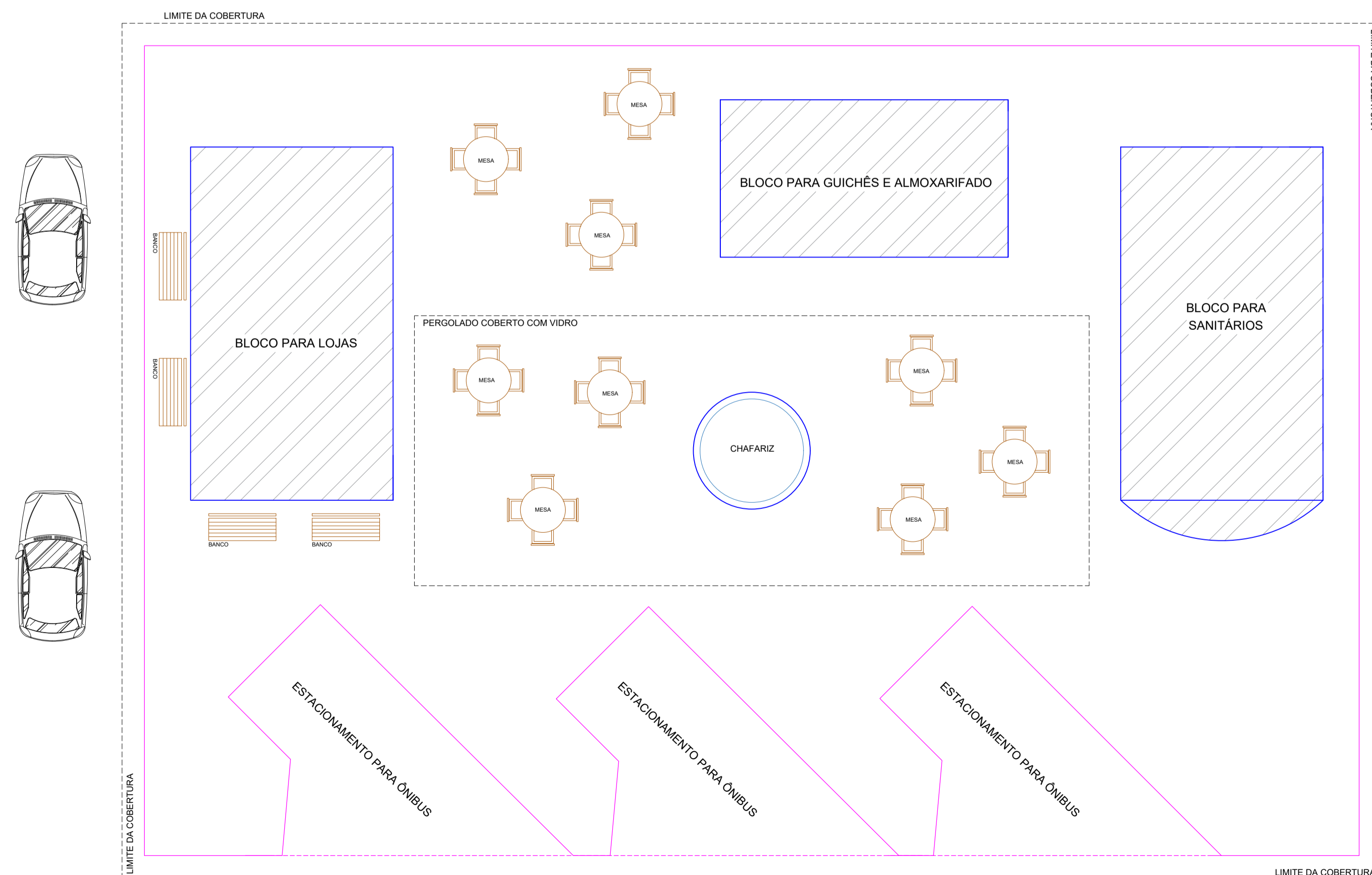

LAYOUT GERAL E MOBILIÁRIO

TERMINAL RODOVÁRIO GERAL

ESCALA: 1/100



REF. MOBILIÁRIO: MESA REDONDA



REF. MOBILIÁRIO: BANCO DE MADEIRA EM RIPAS E PÉS DE FERRO FUNDIDO - 4 UNIDADES

QUADRO DE ÁREAS	
DESCRIÇÃO	QUANTIDADE (M²)
ÁREA TOTAL DE PISO	486,00M²
ÁREA TOTAL DA COBERTURA	532,00M²
BLOCO PARA SANITÁRIOS	38,10M²
BLOCO PARA GUICHÊS E ALMOXARIFADO	22,40M²
BLOCO PARA LOJAS	35,32M²
Fonte de Água	5,30M²
ESTACIONAMENTO PARA ÔNIBUS	63,24M²

APROVAÇÃO

PARA USO DOS SETORES DE FISCALIZAÇÃO

CONTRATANTE

PROPRIETÁRIO DO PROJETO



CONTRATANTE:
MUNICÍPIO DE ITAPEÇERICA/MG
CNPJ:
18.308.742/0001-44
ENDEREÇO:
RUA VIGÁRIO ANTUNES, N.º 155,
CENTRO - CEP: 35.550-000
TELEFONE: (37) 3341-8500

ASSINATURA DO PROPRIETÁRIO/
REPRESENTANTE LEGAL:

WIRLY RODRIGUES REIS
PREFEITO MUNICIPAL

CONTRATADA

RESPONSABILIDADE TÉCNICA



CONTRATADA:
ESCALA SOLUÇÕES EM
EM PROJETOS EIRELI-ME
CNPJ:
28.169.056/0001-93
ENDEREÇO:
RUA JUSSARA, N.º 196, LOJA 3
CENTRO - CEP: 35.604-000
TELEFONE: (37) 99136-7091

ASSINATURA DO RESPONSÁVEL TÉCNICO:

THÂMILA ISRAEL DOS REIS
ENGENHEIRA CIVIL - CREA 162.450/D
ART VINCULADA: MG20221600610

PROJETO

CADASTRO TÉCNICO

PROJETO ARQUITETÔNICO - TERMINAL RODOVÁRIO

ENDEREÇO:
RUA IDALINO CÂNDIDO RABELO
MUNICÍPIO DE ITAPEÇERICA/MG

QUADRO DE ÁREAS
ÁREA A SER CONSTRUÍDA: 486,00M²
ÁREA DO TERRENO: 1.930,60M²

DATA:
NOVEMBRO 2022
ESCALA: 1:100
FOLHA:
COTAS: METROS

PEÇAS GRÁFICAS:
LAYOUT GERAL, MOBILIÁRIOS, DETALHAMENTOS DA GRADE
E LETREIRO DA FACHADA