

ESTRUTURA DO TELHADO - CAIBROS (5CMX7CM) 184 PEÇAS

TERMINAL RODOVIÁRIO GERAL
ESCALA: 1/100

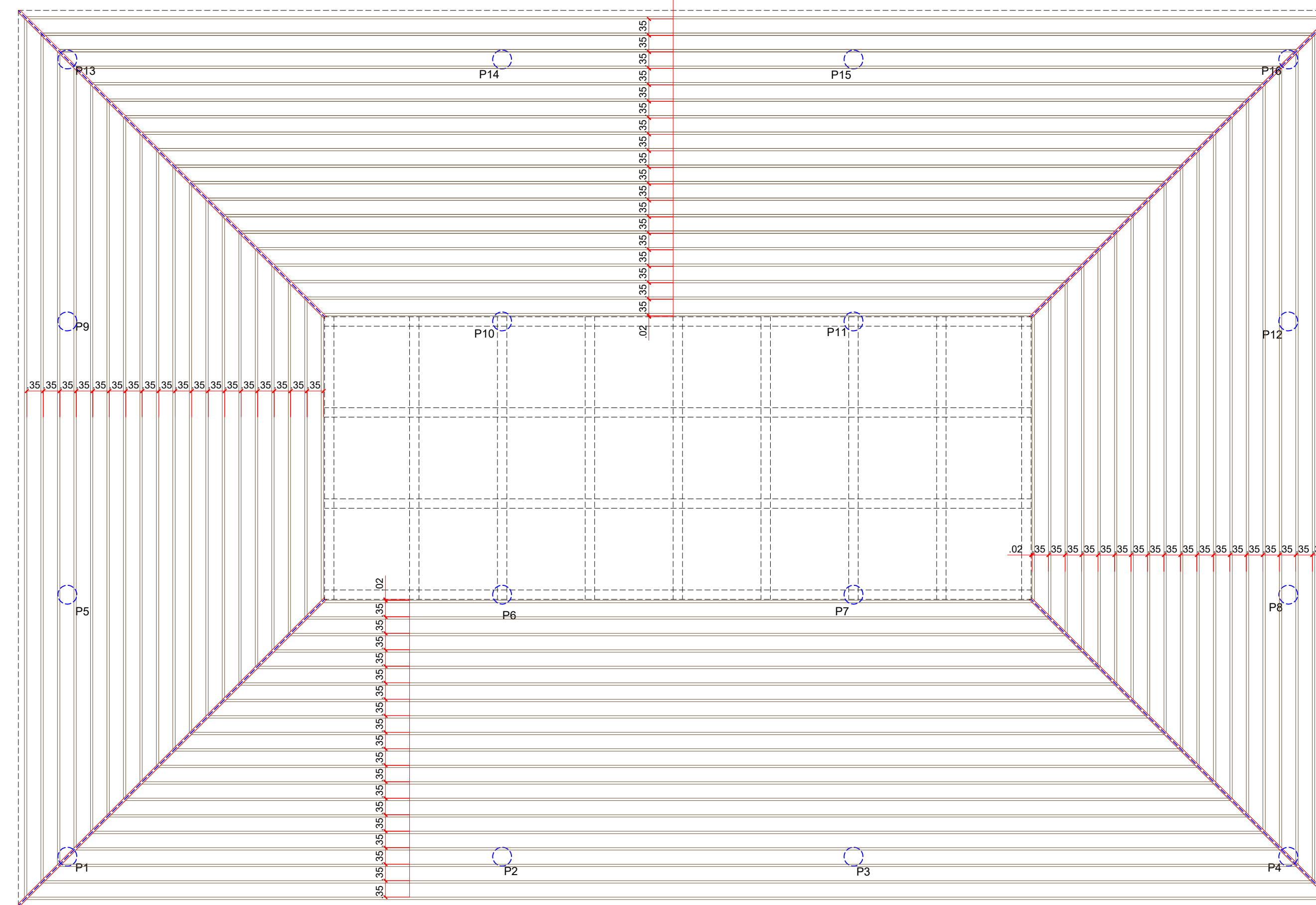

ESTRUTURA DO TELHADO - RIPAS (2CMX5CM) 76 PEÇAS

TERMINAL RODOVIÁRIO GERAL
ESCALA: 1/100

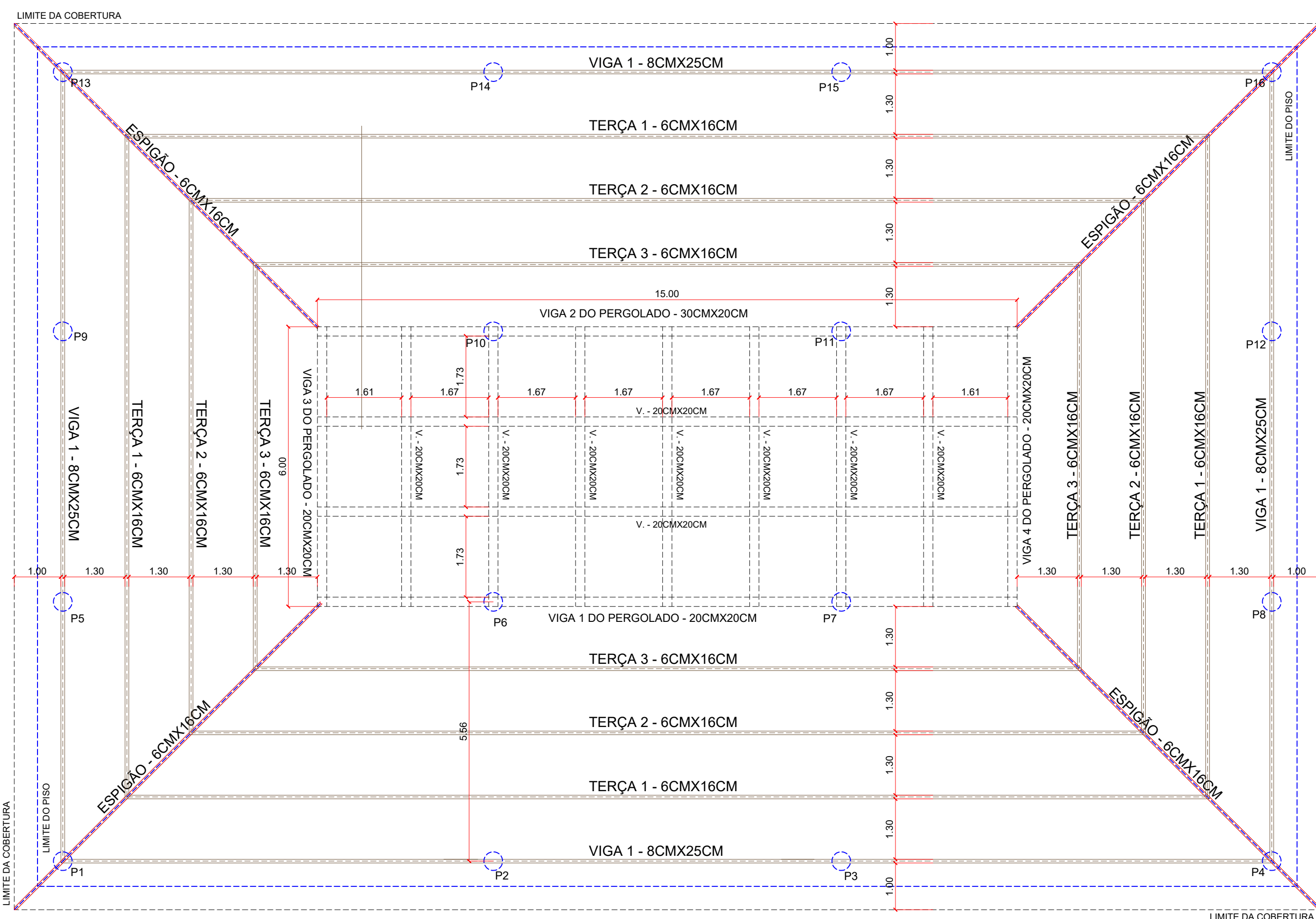

ESTRUTURA DO TELHADO - TERÇAS VIGAS E OUTROS

TERMINAL RODOVIÁRIO GERAL
ESCALA: 1/100

NOME DA PEÇA	DIMENSÕES
TERÇAS	6cmX16cm
CAIBROS	5cmX7cm
RIPAS	5cmX2cm
VIGAS	8cmX25cm
ESPIGÃO	6cmX16cm
VIGAS PERGOLADO	20cmX20cm

APROVAÇÃO		PARA USO DOS SETORES DE FISCALIZAÇÃO	
CONTRATANTE	PROPRIETÁRIO DO PROJETO		CONTRATANTE: MUNICÍPIO DE ITAPECERICA/MG CNPJ: 18.308.742/0001-44 ENDEREÇO: RUA VIGÁRIO ANTUNES, N.º 155, CENTRO - CEP: 35.550-000 TELEFONE: (37) 3341-8500
			ASSINATURA DO PROPRIETÁRIO/ REPRESENTANTE LEGAL: WIRLY RODRIGUES REIS PREFEITO MUNICIPAL
CONTRATADA	RESPONSABILIDADE TÉCNICA		CONTRATADA: ESCALA SOLUÇÕES EM EM PROJETOS EIRELI-ME CNPJ: 28.169.056/0001-93 ENDEREÇO: RUA JUSSARA, N.º 196, LOJA 3 CENTRO - CEP: 35.604-000 TELEFONE: (37) 99136-7091
			ASSINATURA DO RESPONSÁVEL TÉCNICO: THÂMILA ISRAEL DOS REIS ENGENHEIRA CIVIL - CREA 162.450/D ART VINCULADA: MG20221600610
PROJETO ARQUITETÔNICO - TERMINAL RODOVIÁRIO			
PROJETO	CADASTRO TÉCNICO	ENDEREÇO: RUA IDALINO CÂNDIDO RABELO MUNICÍPIO DE ITAPECERICA/MG	
		QUADRO DE ÁREAS ÁREA A SER CONSTRUÍDA: 486,00M² ÁREA DO TERRENO: 1.930,60M²	DATA: NOVEMBRO 2022 ESCALA: 1:100 FOLHA:
		PEÇAS GRÁFICAS: ESTRUTURA DO TELHADO TERMINAL RODOVIÁRIO	ÚLT. REVISÃO: COTAS: METROS 01/02