

LOCAÇÃO DA FUNDAÇÃO

LOJA 01 E LOJA 02
ESCALA: 1/30

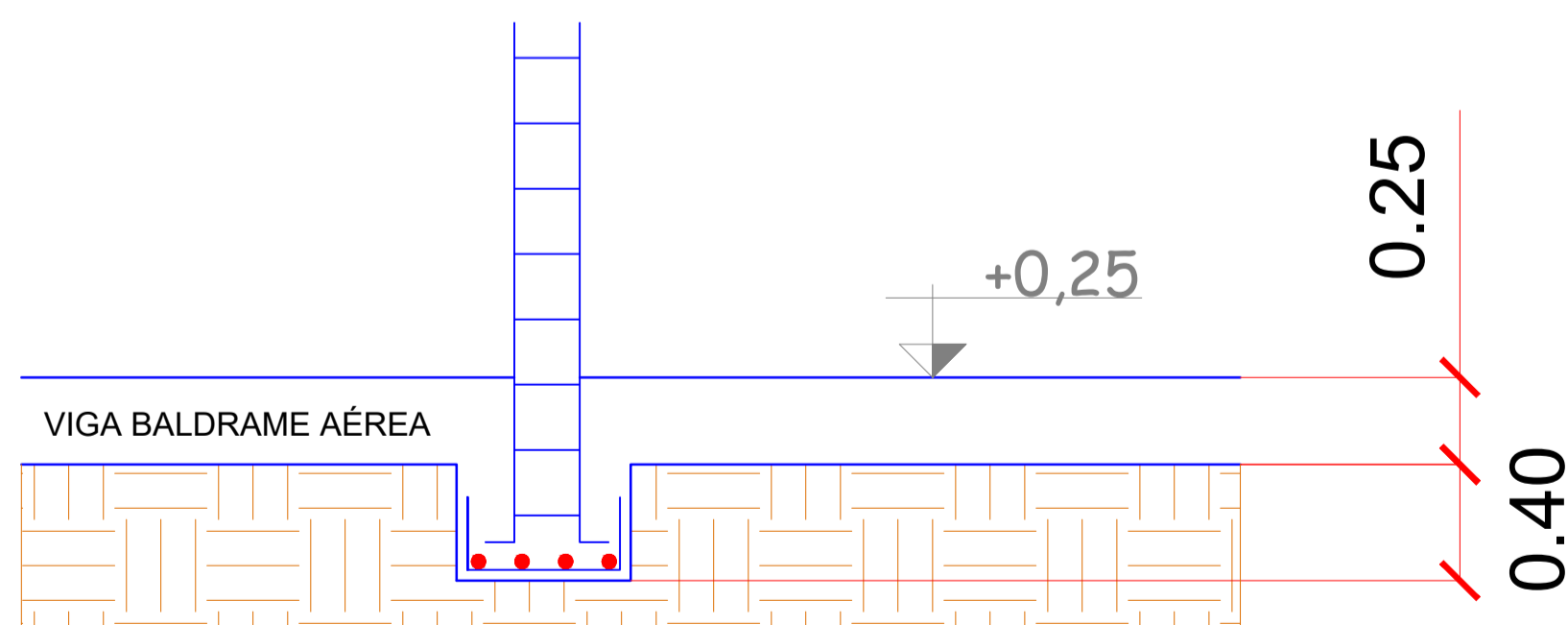

DETALHAMENTO DAS SAPATAS

LOJA 01 E LOJA 02
ESCALA: 1/20

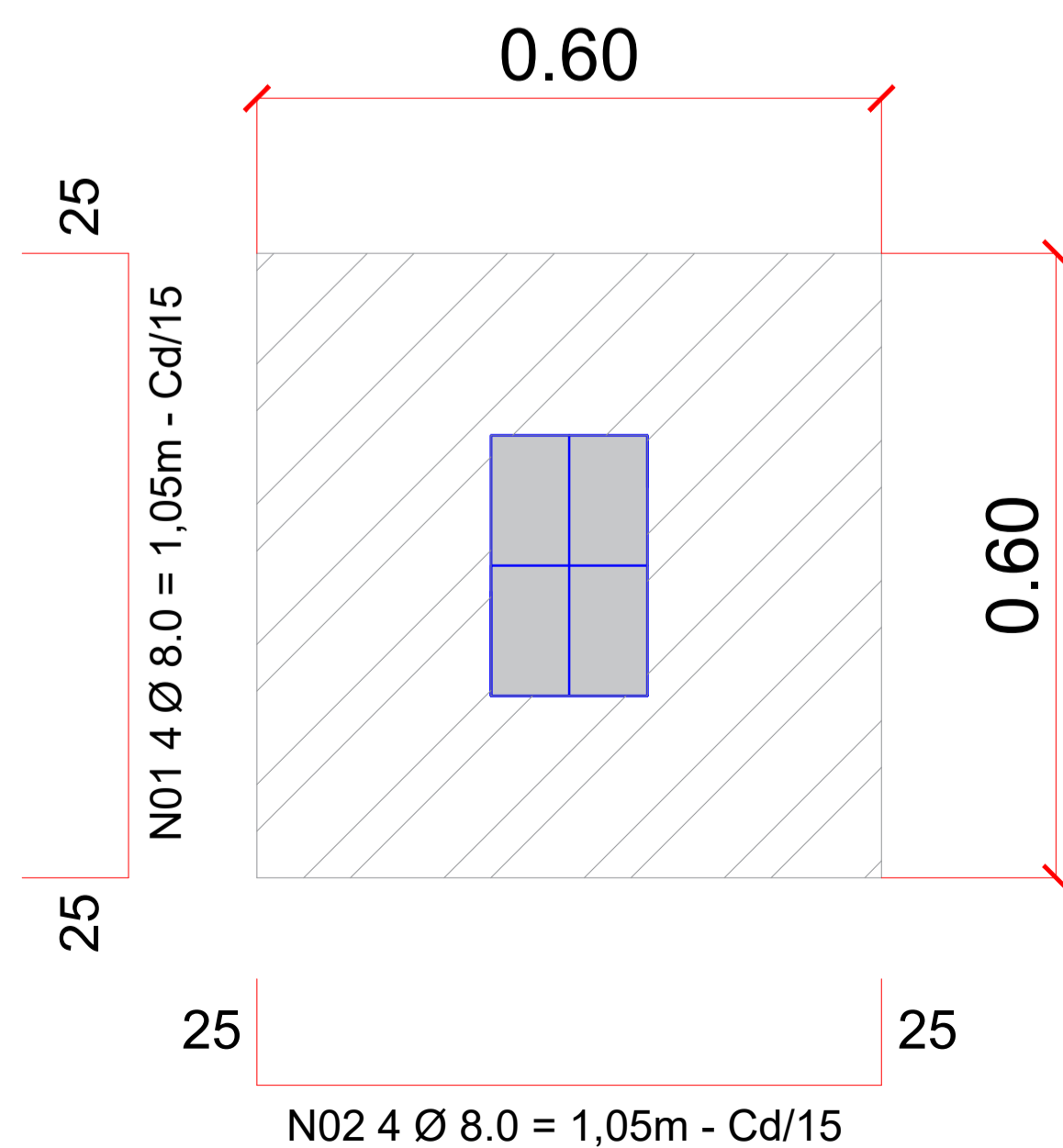

RESUMO DE ATERRO	
ÁREA TOTAL DAS LOJAS	4,20mX3,70m X 2 lados iguais = 31,08m ²
VOLUME TOTAL	31,08m ² X 0,15m = 4,66m ³

RESUMO DO AÇO, CONCRETO, FÔRMAS E OUTROS SAPATAS			
AÇO	DIAM. Ø	QUANTIDADE DE BARRAS	PESO TOTAL
CA 50	8.0	5	24,00Kg
VOLUME DE CONCRETO		1,10m ³	
VOLUME DE ESCAVAÇÃO		1,10m ³	

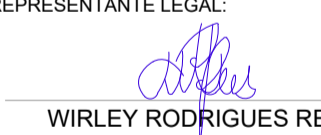
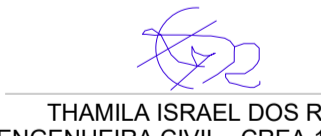
APROVAÇÃO PARA USO DOS SETORES DE FISCALIZAÇÃO	CONTRATANTE PROPRIETÁRIO DO PROJETO		CONTRATADA RESPONSABILIDADE TÉCNICA	
	 MUNICÍPIO DE ITAPEÇERICA/MG CNPJ: 18.308.742/0001-44 ENDEREÇO: RUA VIGÁRIO ANTUNES, N.º 155, CENTRO - CEP: 35.550-000 TELEFONE: (37) 3341-8500		CONTRATADA: ESCALA SOLUÇÕES EM PROJETOS EIRELI-ME CNPJ: 28.169.056/0001-93 ENDEREÇO: RUA JUSSARA, N.º 196, LOJA 3 CENTRO - CEP: 35.604-000 TELEFONE: (37) 99136-7091	
PROJETO CADASTRO TÉCNICO	ASSINATURA DO PROPRIETÁRIO/ REPRESENTANTE LEGAL:  WIRLEY RODRIGUES REIS PREFEITO MUNICIPAL		ASSINATURA DO RESPONSÁVEL TÉCNICO:  THAMILA ISRAEL DOS REIS ENGENHEIRA CIVIL - CREA 162.450/D	
	PROJETO ESTRUTURAL - TERMINAL RODOVIÁRIO ENDEREÇO: RUA IDALINO CÂNDIDO RABELO MUNICÍPIO DE ITAPEÇERICA/MG			
QUADRO DE ÁREAS ÁREA A SER CONSTRUÍDA: 486,00M ² ÁREA DO TERRENO: 1.930,60M ²		DATA: NOVEMBRO/2022	ÚLT. REVISÃO: COTAS: METROS	FOLHA: 01/03