

LOCAÇÃO DA VIGAS AÉREAS - SUPERESTRUTURA

LOJA 01 E LOJA 02
ESCALA: 1/30

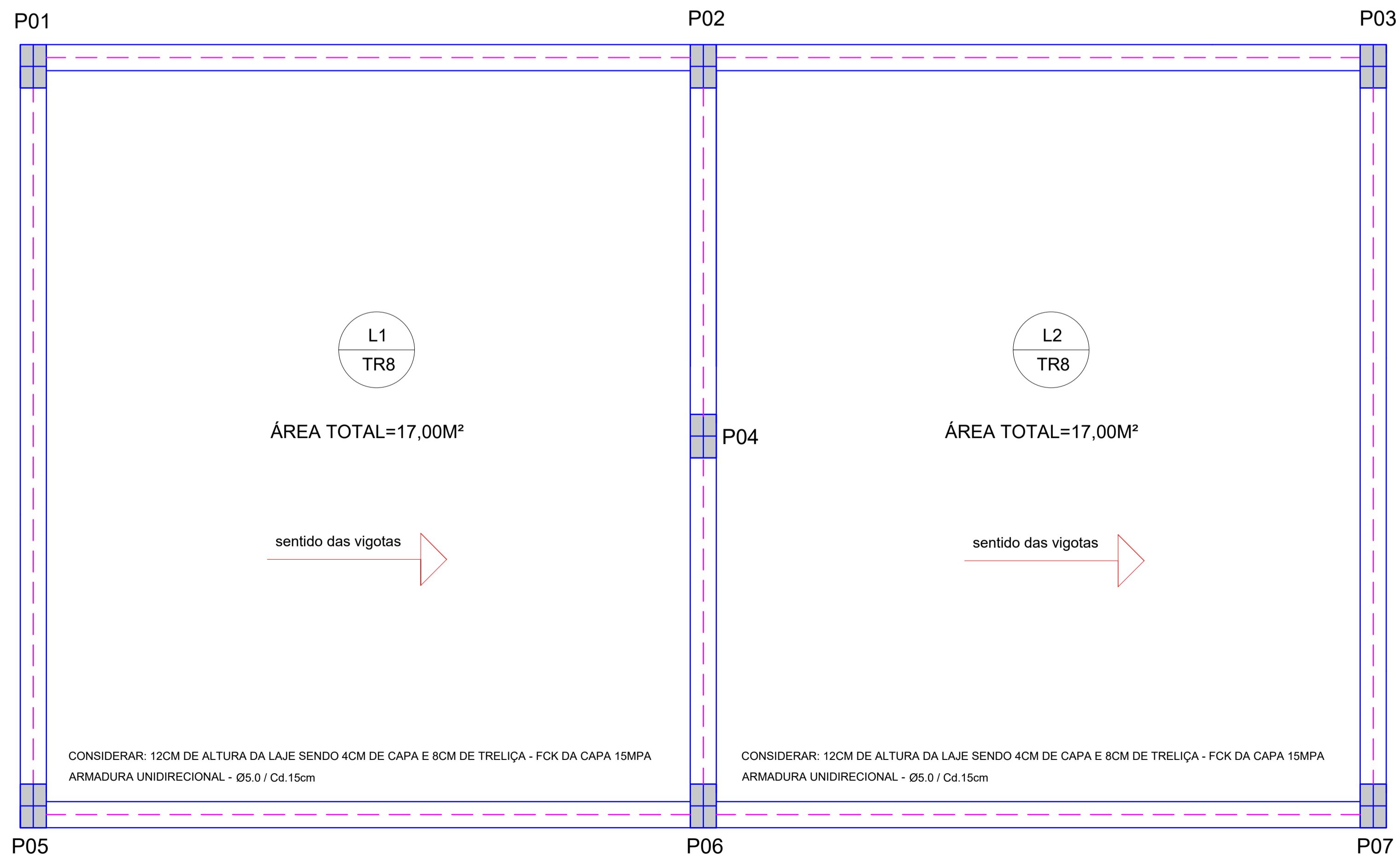

DIMENSIONAMENTO DAS LAJES

LOJA 01 E LOJA 02
ESCALA: 1/30

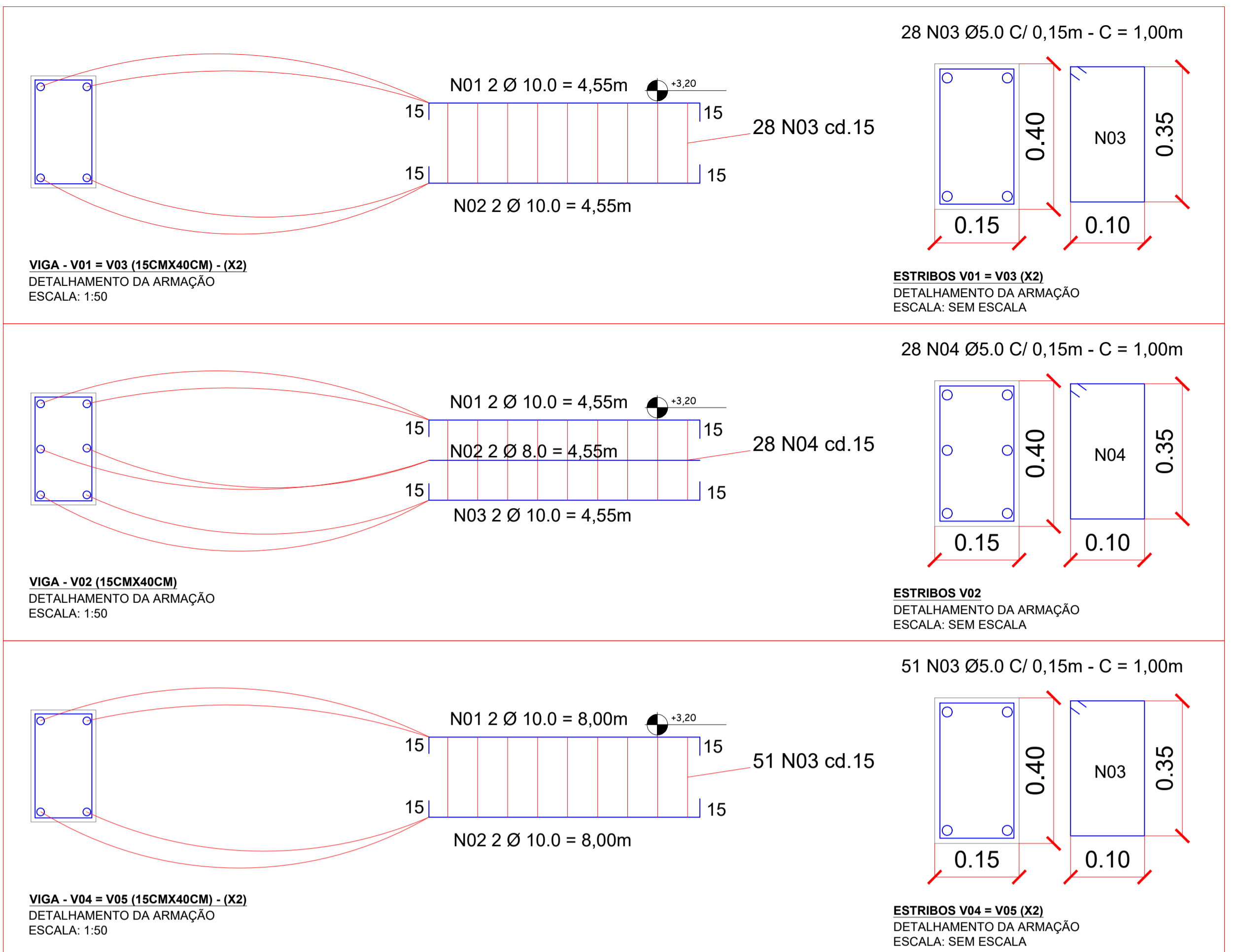

VIGA - V01 = V03 (15CMX40CM) - (X2)
DETALHAMENTO DA ARMAÇÃO
ESCALA: 1:50

ESTRIBOS V01 = V03 (X2)
DETALHAMENTO DA ARMAÇÃO
ESCALA: SEM ESCALA

VIGA - V02 (15CMX40CM)
DETALHAMENTO DA ARMAÇÃO
ESCALA: 1:50

ESTRIBOS V02
DETALHAMENTO DA ARMAÇÃO
ESCALA: SEM ESCALA

VIGA - V04 = V05 (15CMX40CM) - (X2)
DETALHAMENTO DA ARMAÇÃO
ESCALA: 1:50

ESTRIBOS V04 = V05 (X2)
DETALHAMENTO DA ARMAÇÃO
ESCALA: SEM ESCALA

RESUMO DO AÇO, CONCRETO, FÔRMAS E OUTROS			
VIGAS - SUPERESTRUTURA			
AÇO	DIAM. Ø	QUANTIDADE DE BARRAS	PESO TOTAL
CA 50	10.0	11	83,16Kg
CA 50	8.0	1	4,80Kg
CA 60	5.0	17	32,64kg
VOLUME DE CONCRETO		1,75m³	
ÁREA DE FÔRMA		21,25m²	

APROVAÇÃO
PARA USO DOS SETORES DE FISCALIZAÇÃO

CONTRATANTE
PROPRIETÁRIO DO PROJETO

MUNICÍPIO DE ITAPEÇERICA/MG
CNPJ: 18.308.742/0001-44
ENDEREÇO: RUA VIGÁRIO ANTUNES, N.º 155, CENTRO - CEP: 35.550-000
TELEFONE: (37) 3341-8500

ASSINATURA DO PROPRIETÁRIO/ REPRESENTANTE LEGAL:

WIRLEY RODRIGUES REIS
PREFEITO MUNICIPAL

CONTRATADA
RESPONSABILIDADE TÉCNICA

ESCALA SOLUÇÕES EM PROJETOS
CNPJ: 28.169.056/0001-93
ENDEREÇO: RUA JUSSARA, N.º 196, LOJA 3 CENTRO - CEP: 35.604-000
TELEFONE: (37) 99136-7091

ASSINATURA DO RESPONSÁVEL TÉCNICO:

THÂMILA ISRAEL DOS REIS
ENGENHEIRA CIVIL - CREA 162.450/D
ART VINCULADA: MG20221600610

PROJETO
CADASTRO TÉCNICO

PROJETO ESTRUTURAL - TERMINAL RODOVIÁRIO

ENDEREÇO:
RUA IDALINO CÂNDIDO RABELO
MUNICÍPIO DE ITAPEÇERICA/MG

QUADRO DE ÁREAS
ÁREA A SER CONSTRUÍDA: 486,00M²
ÁREA DO TERRENO: 1.930,60M²

DATA: NOVEMBRO/2022
ESCALA: 1:30
FOLHA:

ÚLT. REVISÃO:
COTAS: METROS

PEÇAS GRÁFICAS:
VIGAS AÉREAS - SUPERESTRUTURA E LAJES
SANITÁRIOS

03/03