

LOCAÇÃO DA FUNDAÇÃO
ALMOXARIFADO
ESCALA: 1/30

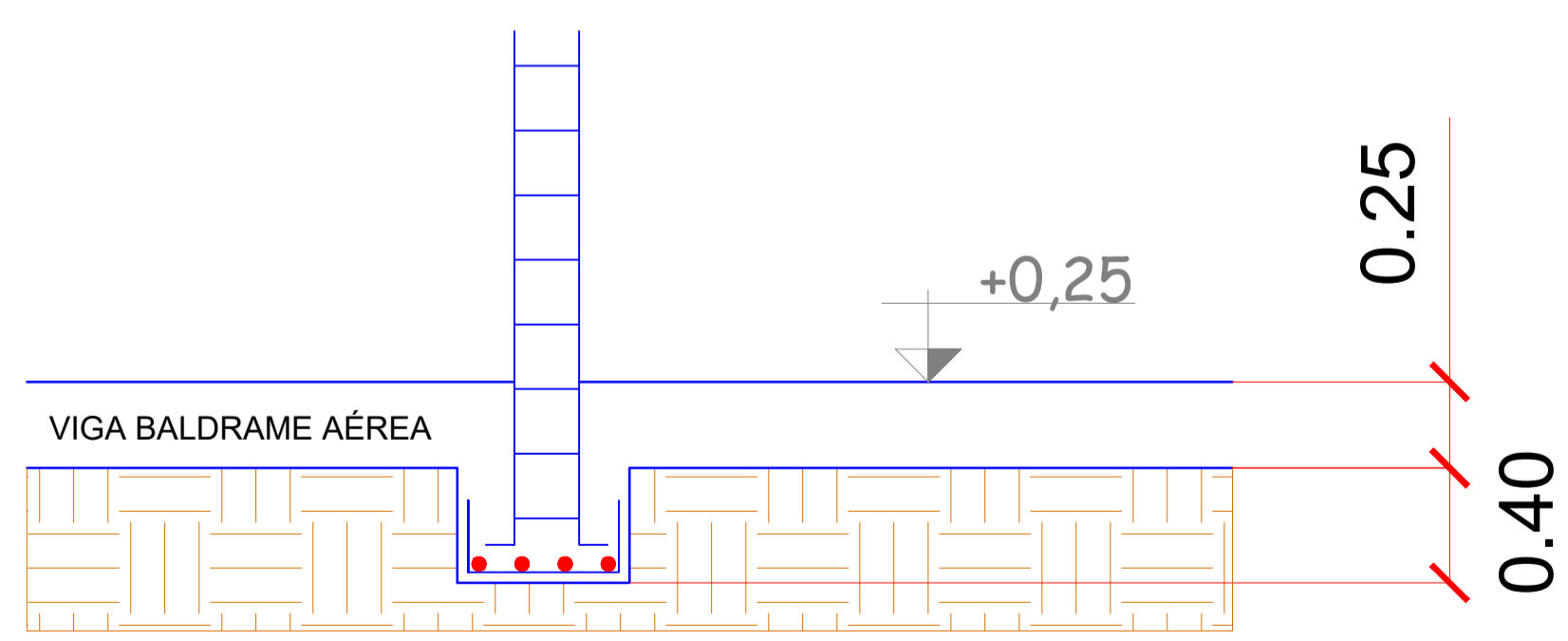

DETALHAMENTO DAS SAPATAS
LOJA 01 E LOJA 02
ESCALA: 1/20

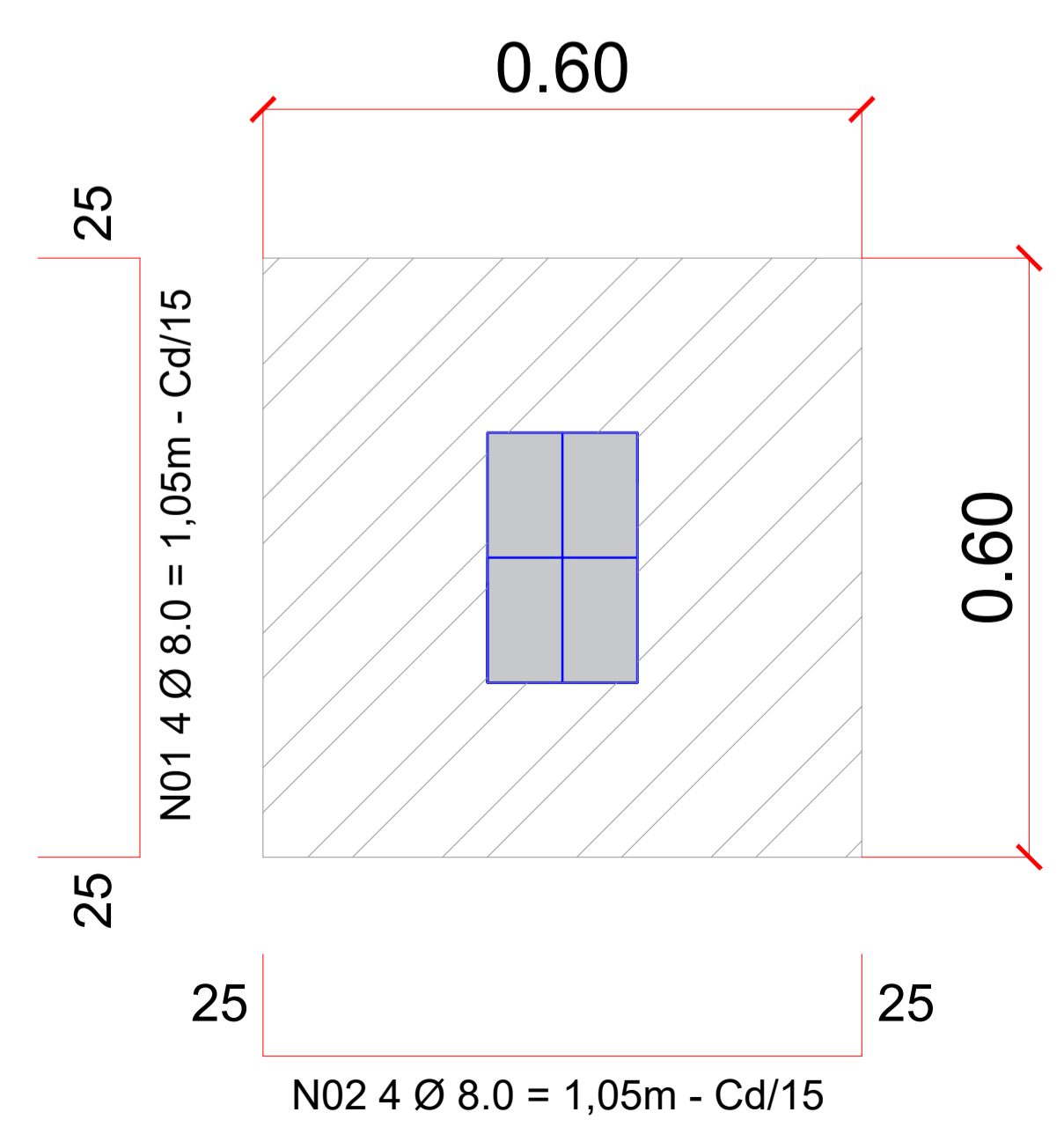

RESUMO DE ATERRO	
ÁREA TOTAL DO ALMOX.	7,00mX3,50m = 24,50m ²
VOLUME TOTAL	24,50m ² X 0,15m = 3,675m ³

RESUMO DO AÇO, CONCRETO, FÔRMAS E OUTROS SAPATAS			
AÇO	DIAM. Ø	QUANTIDADE DE BARRAS	PESO TOTAL
CA 50	8.0	5	24,00Kg
VOLUME DE CONCRETO		0,95m ³	
VOLUME DE ESCAVAÇÃO		0,95m ³	

APROVAÇÃO PARA USO DOS SETORES DE FISCALIZAÇÃO	CONTRATANTE MUNICÍPIO DE ITAPECERICA/MG CNPJ: 18.308.742/0001-44 ENDEREÇO: RUA VIGÁRIO ANTUNES, N.º 155, CENTRO - CEP: 35.550-000 TELEFONE: (37) 3341-8500			ASSINATURA DO PROPRIETÁRIO/ REPRESENTANTE LEGAL: WIRLEY RODRIGUES REIS PREFEITO MUNICIPAL
	CONTRATADA RESPONSABILIDADE TÉCNICA ESCALA SOLUÇÕES EM PROJETOS	CONTRATADA: ESCALA SOLUÇÕES EM PROJETOS EIRELI-ME CNPJ: 28.169.056/0001-93 ENDEREÇO: RUA JUSSARA, N.º 196, LOJA 3 CENTRO - CEP: 35.604-000 TELEFONE: (37) 99136-7091	ASSINATURA DO RESPONSÁVEL TÉCNICO: THÂMILA ISRAEL DOS REIS ENGENHEIRA CIVIL - CREA 162.450/D ART VINCULADA-MG20221600610	
PROJETO CADASTRO TÉCNICO	PROJETO ESTRUTURAL - TERMINAL RODOVIÁRIO			DATA: NOVEMBRO/2022
	ENDEREÇO: RUA IDALINO CÂNDIDO RABELO MUNICÍPIO DE ITAPECERICA/MG			ÚLT. REVISÃO: COTAS: METROS
QUADRO DE ÁREAS ÁREA A SER CONSTRUÍDA: 486,00M ² ÁREA DO TERRENO: 1.930,60M ²			FOLHA: 01/03	