

PLANTA BAIXA
SANITÁRIOS
ESCALA: 1/30

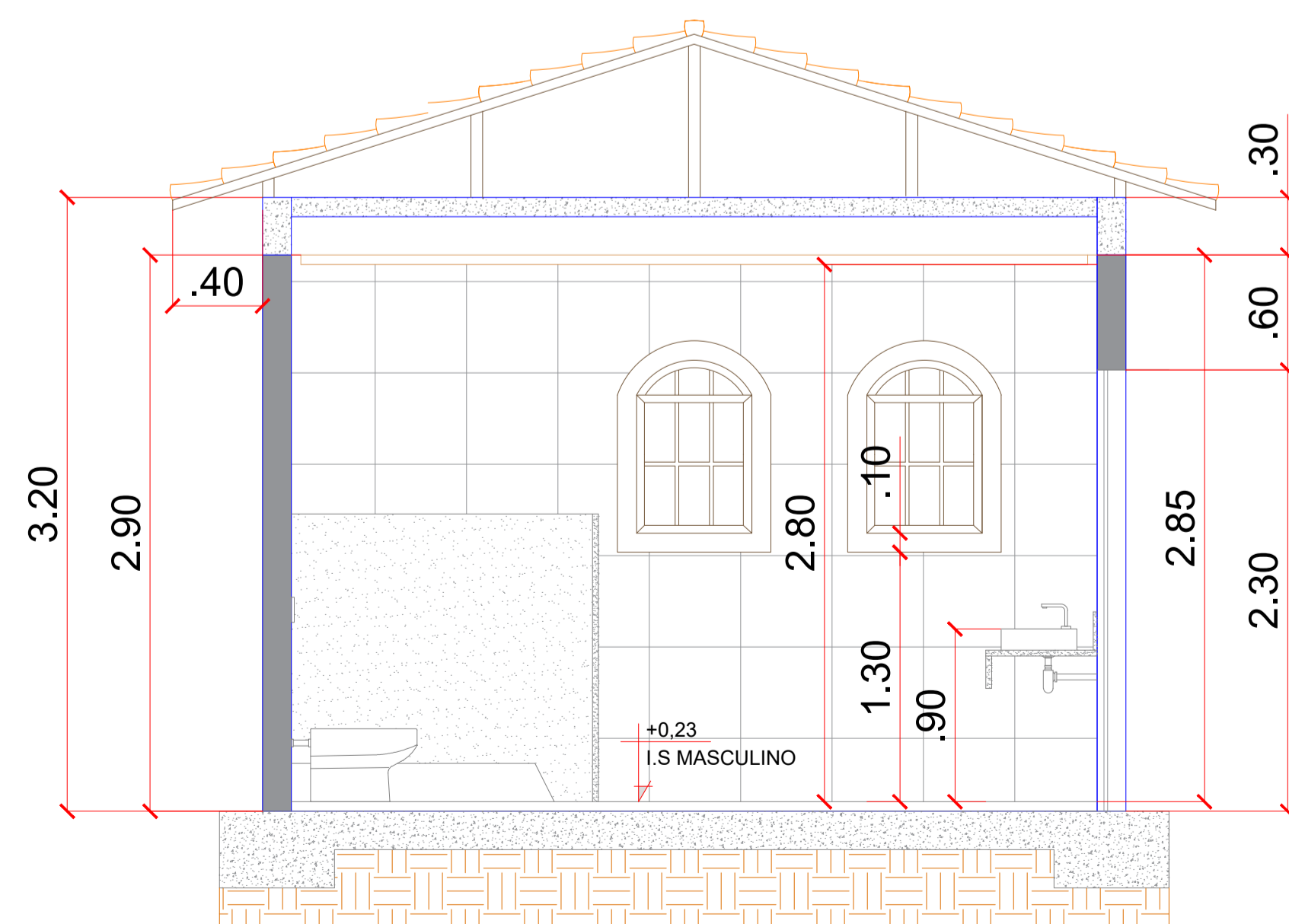

CORTE A-A
SANITÁRIOS
ESCALA: 1/30

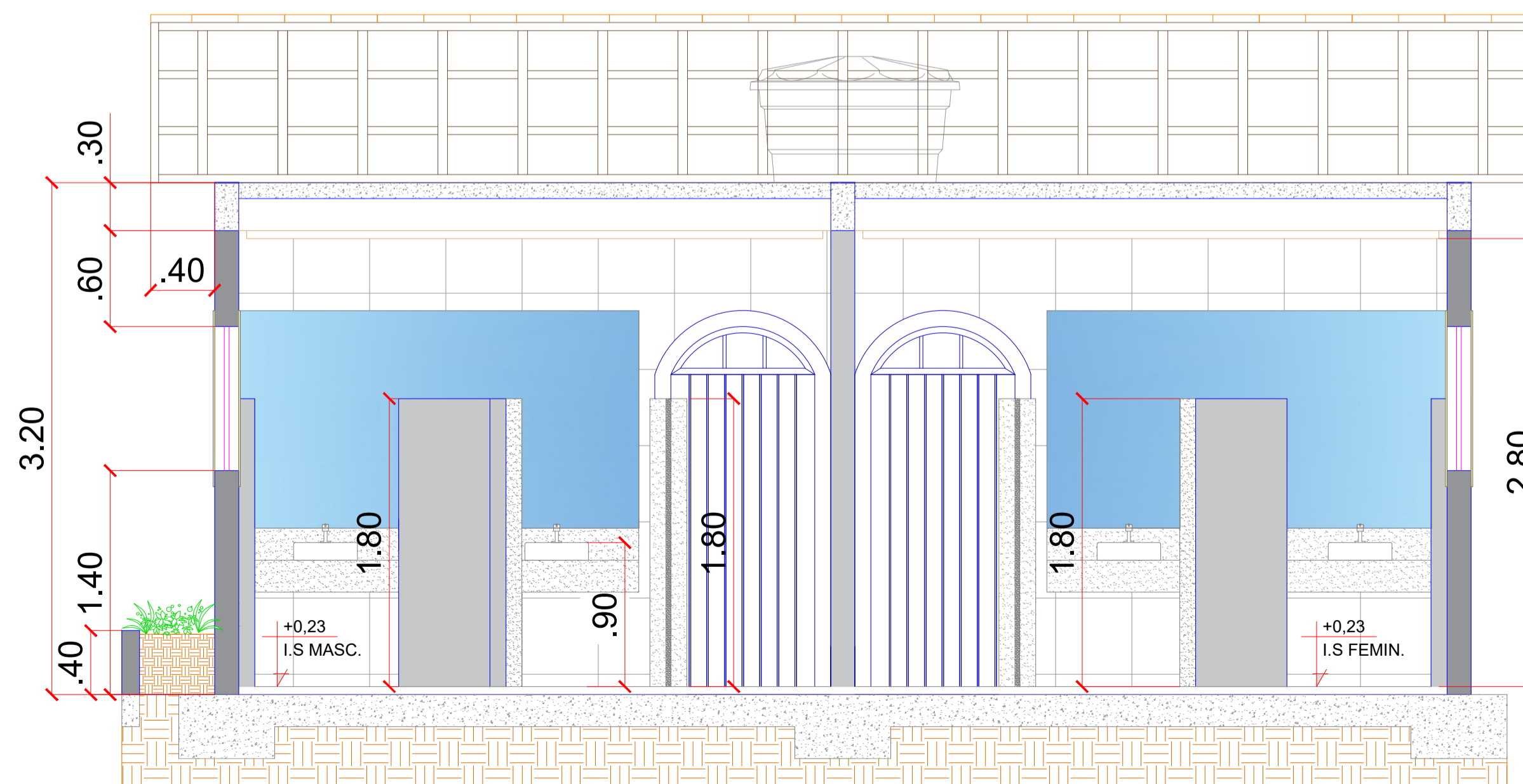

CORTE B-B
SANITÁRIOS
ESCALA: 1/30



FACHADA FRONTAL
SANITÁRIOS
ESCALA: 1/30

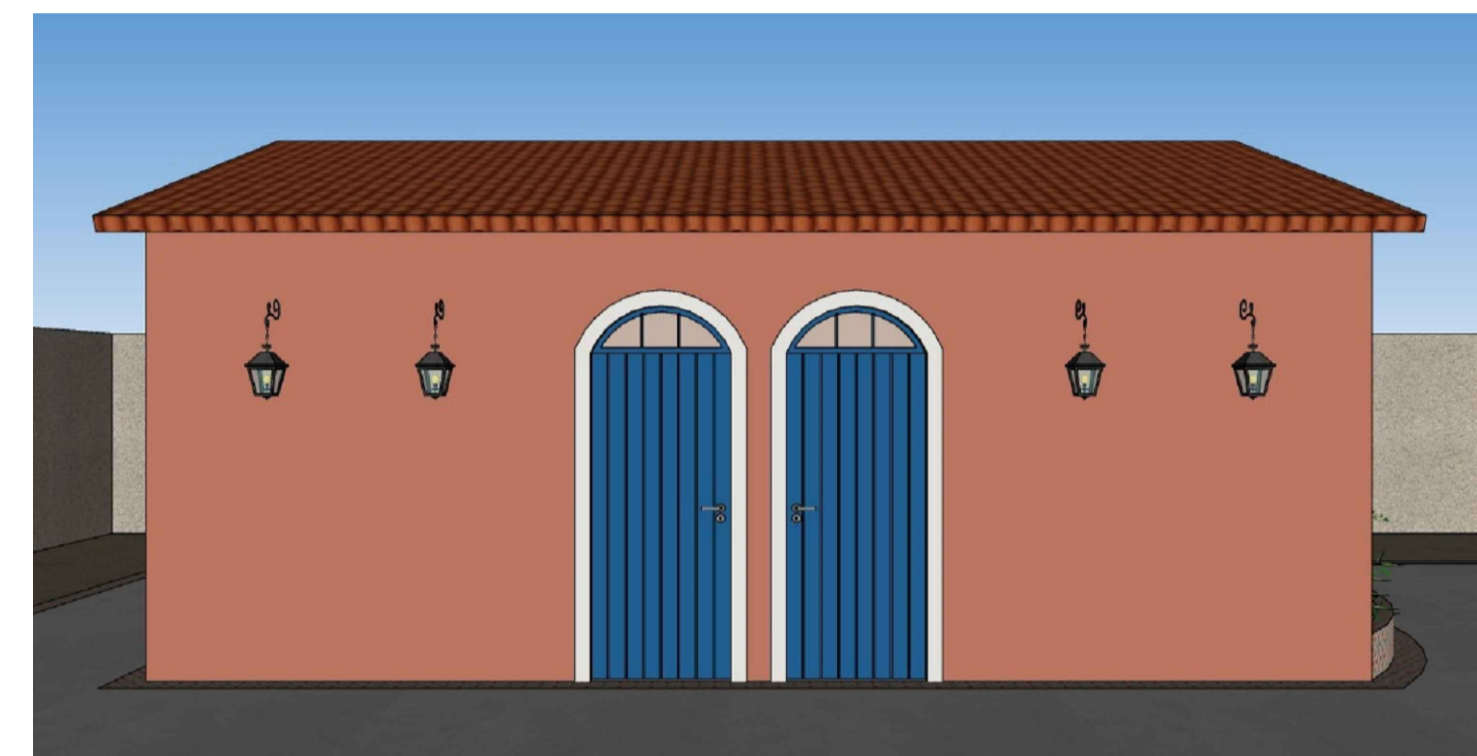

FACHADA LONGITUDINAL
SANITÁRIOS
ESCALA: 1/30

APROVAÇÃO PARA USO DOS SETORES DE FISCALIZAÇÃO	
CONTRATANTE PROPRIETÁRIO DO PROJETO	 MUNICÍPIO DE ITAPECERICA/MG CNPJ: 18.308.742/0001-44 ENDEREÇO: RUA VIGÁRIO ANTUNES, N.º 155, CENTRO - CEP: 35.550-000 TELEFONE: (37) 3341-8500
CONTRATADA RESPONSABILIDADE TÉCNICA	 ESCALA SOLUÇÕES EM PROJETOS CNPJ: 28.169.056/0001-93 ENDEREÇO: RUA JUSSARA, N.º 196, LOJA 3 CENTRO - CEP: 35.604-000 TELEFONE: (37) 99136-7091
PROJETO ARQUITETÔNICO - TERMINAL RODOVIÁRIO	
PROJETO CADASTRO TÉCNICO	ASSINATURA DO PROPRIETÁRIO/ REPRESENTANTE LEGAL:  WIRLEY RODRIGUES REIS PREFEITO MUNICIPAL ASSINATURA DO RESPONSÁVEL TÉCNICO:  THÂMILA ISRAEL DOS REIS ENGENHEIRA CIVIL - CREA 162.450/D ART VINCULADA: MG20221600610 ENDEREÇO: RUA IDALINO CÂNDIDO RABELO MUNICÍPIO DE ITAPECERICA/MG QUADRO DE ÁREAS ÁREA A SER CONSTRUÍDA: 486,00M² ÁREA DO TERRENO: 1.930,60M² PEÇAS GRÁFICAS: PLANTA BAIXA, CORTES E FACHADA SANITÁRIOS
DATA: NOVEMBRO 2022 ESCALA: 1:30 FOLHA:	
ÚLT. REVISÃO: COTAS: METROS 01/04	