

PLANTA BAIXA

1 : 75

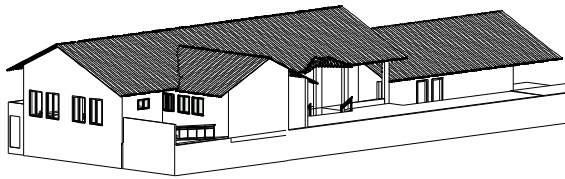

ISOMETRICO 1

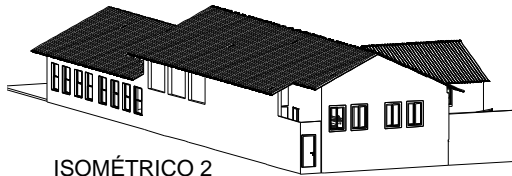

ISOMÉTRICO 2

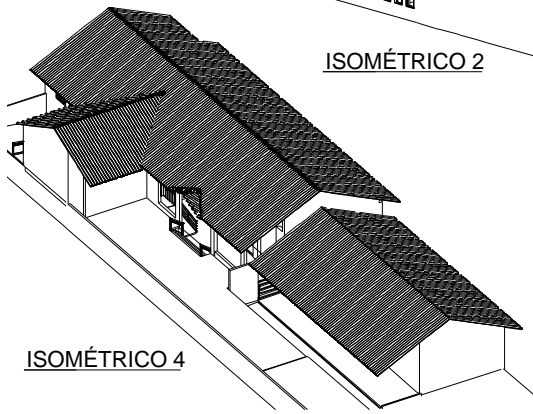

ISOMÉTRICO 4



ISOMÉTRICO 3

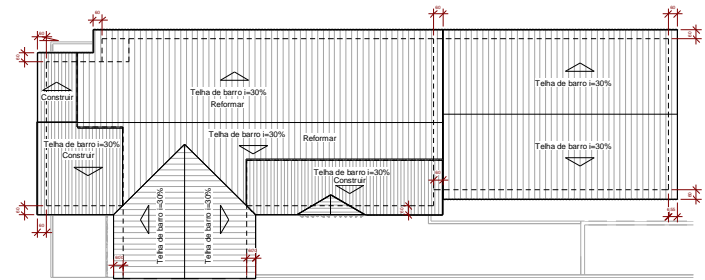

COBERTURA

1 : 150

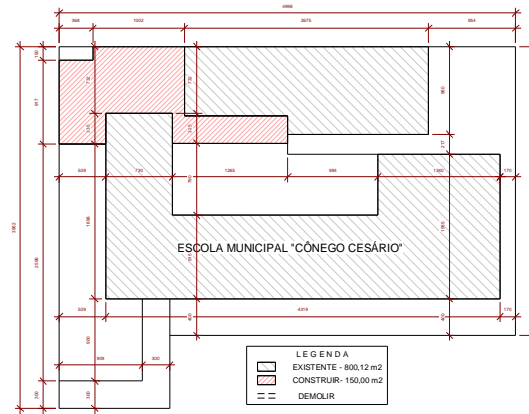

IMPLANTAÇÃO

1 : 250

LEGENDA

	EXISTENTE - 800,12 m ²
	CONSTRUIR - 150,00 m ²
	DEMOLIR

NOTAS:
1) TODAS AS COTAS ESTÃO EM CENTÍMETROS, EXCETO ONDE ESPECIFICADO.

PROPRIETÁRIO:	PREFEITURA MUNICIPAL DE ITAPEICERICA-MG		CNPJ:	18.308.742/0001-44
RESPONSÁVEL TÉCNICO:	SERGIO AUGUSTO LÓDO		CREA-MG:	186.473/D
PROJETO				
ARQUITETÔNICO				
NOME DO EMPREENDIMENTO:	REFORMA NA ESCOLA MUN "CÔNEGO CESÁRIO"	LÍBRO:	ESCOLAR	
ENDEREÇO:	AV. MIN GABRIEL PASSOS, 1207 BAIRRO DOM JESUS 35550-000 - MUNICÍPIO DE ITAPEICERICA-MG	ZONA:	QUADRA:	LOTE:
ÁREA DO TERRENO:		CONTEÚDO:	PLANTA BAIXA CORTE CONSTRUTIVO CORTE TRANSVERSAL FAZENDA PRINCIPAL CHAVEIRO SINALIZAÇÃO SITUAÇÃO	FOLHA: 01/02
ÁREA PARCIAL DA CONSTRUÇÃO:		DATA:	15/09/2022	ESCALAS: INDICADAS
ÁREA TOTAL DA CONSTRUÇÃO:		REVISÃO:	LÓDO - 01/3.330/0001	