

Legenda	
	Caixa Sifonada
	Joelho 45°
	Joelho 45° Serie R
	Joelho 90° Serie R
	Joelho 90° Serie R coluna
	Junção simples
	Junção simples Serie R
	Lavatório Residencial com sifão
	Luva simples Serie R
	Ralo sifonado quadrado branco
	Te sanitário
	Te sanitário Série R
	Te sanitário- superior
	Caixas de Passagem Simples
	Caixas difusoras de esgoto

Legenda das indicações	
CH	Chuveiro - 25mm x 1/2"
HM	HIDRÔMETRO Hidrometro - cavalete 1/2"
LV	Lavatório com joelho de 90° - 20 mm - 1/2"
PIA	Pia de cozinha com joelho de 90° - 20 mm - 1/2"
PE	Pia de espurgo com válvula de descarga - 1 1/2"
RP	Registro de Pressão com PVC sólido - 20 mm - 1/2"
RG	Registro de gaveta cilíndrica cromada c/PVC sólido - 1 1/2"
TLR	Tanque de lavar com joelho de 90° - 25 mm - 3/4"
TJ	Torneira de Jardim - 20mm x 1/2"
VD	Válvula de descarga c/PVC sólido - 1 1/2"
VS	Vaso Sanitário com válvula de descarga - 1 1/2"

Legenda	
	Alimentador Pradial
	Hidrometro - HIDROMETRO
	Registro de Pressão com PVC sólido - RP
	Registro de gaveta cilíndrica cromada c/PVC sólido - RG
	Válvula de descarga c/PVC sólido - VD

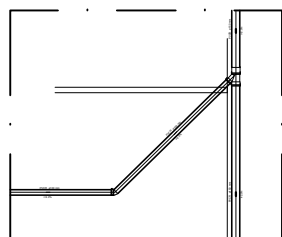

Detalhe S6
escala 1:25

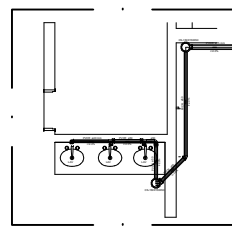

Detalhe S3
escala 1:25

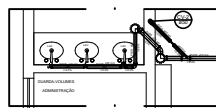

Detalhe S5
escala 1:25

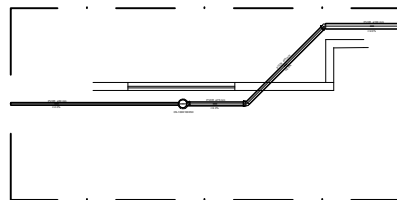

Detalhe S2
escala 1:25

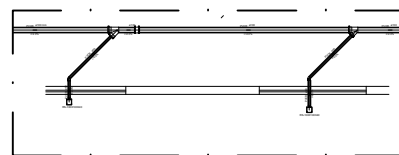

Detalhe S4
escala 1:25

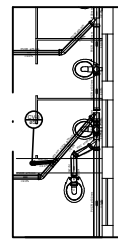

Detalhe S5
escala 1:25

LEGENDA	
	Alimentador Pradial
	Hidrometro - HIDROMETRO
	Registro de Pressão com PVC sólido - RP
	Registro de gaveta cilíndrica cromada c/PVC sólido - RG
	Válvula de descarga c/PVC sólido - VD
	Caixas de Passagem Simples
	Caixas difusoras de esgoto

APROVAÇÃO PARALISO DOS SETORES DE FISCALIZAÇÃO			
	CONTRATANTE PROPRIETÁRIO DO PROJETO	CONTRATANTE MUNICÍPIO DE ITAPEVERINGA CNPJ: 18.308.742/0001-44 ENDEREÇO: RUA VIGÁRIO ANTUNES, N.º 155, CENTRO - CEP: 35.550-000 TELEFONE: (37) 3341-8500	ASSINATURA DO PROPRIETÁRIO/ REPRESENTANTE LEGAL: WIRLEY RODRIGUES REIS PREFEITO MUNICIPAL
	CONTRATADA RESPONSÁVEL TÉCNICO	CONTRATADA ESCALA SOLUÇÕES EM EM PROJETOS EIRELI/ME CNPJ: 28.169.056/0001-93 ENDEREÇO: RUA JUSSARA, N.º 196, LOJA 3 CENTRO - CEP: 35.604-000 TELEFONE: (37) 99136-7091	ASSINATURA DO RESPONSÁVEL TÉCNICO: THAMILHA ISRAEL DOS REIS ENGENHEIRA CIVIL - CREA 162.450/D
PROJETO CADASTRO TÉCNICO	PROJETO DE INSTALAÇÕES SANITÁRIAS - MERCADO CENTRAL		
	ENDEREÇO: PRAÇA LINCOLN DA CRUZ RIBEIRO - BAIRRO CENTRO MUNICÍPIO DE ITAPEVERINGA		
	QUADRO DE ÁREAS ÁREA A SER REFORMADA: 882,04M²	DATA: 20/04/2021 ESCALA: 1:100 FOLHA: COTAS: METROS	ÚLT. REVISÃO: 01/01