

Detalhe H3  
escala 1:25

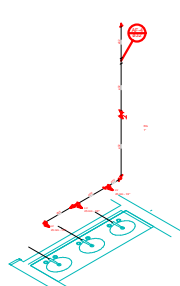

Detalhe H4  
escala 1:25

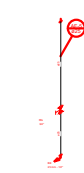

Detalhe H5  
escala 1:25





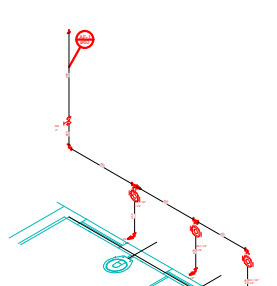

Detalhe H6  
escala 1:25

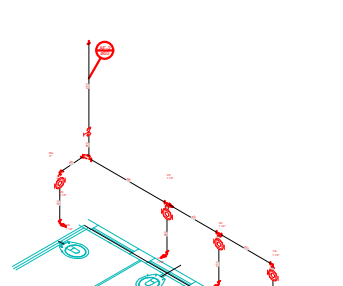

Detalhe H1  
escala 1:25



Detalhe H2  
escala 1:25

<b>PROJETO</b> CADASTRO TÉCNICO	<b>INSTALAÇÕES HIDRÁULICAS - MERCADO CENTRAL</b>		
	ENDEREÇO: PRAÇA LINCOLN DA CRUZ RIBEIRO - BAIRRO CENTRO MUNICÍPIO DE ITAPEÇERICA/MG		
<b>CONTRATADA</b> RESPONSABILIDADE TÉCNICA	 <b>Escola</b> SOLUÇÕES EM PROJETOS		ASSINATURA DO RESPONSÁVEL TÉCNICO:   THAMILA ISRAEL DOS REIS ENGENHEIRA CIVIL - CREA 162.450/D
	CONTRATADA: ESCALA SOLUÇÕES EM EM PROJETOS EIRELI/ME CNPJ: 28.169.056/0001-93 ENDEREÇO: RUA JUSSARA, N.º 196, LOJA 3 CENTRO - CEP: 35.604-000 TELEFONE: (37) 99136-7091		ASSINATURA DO PROPRIETÁRIO/ REPRESENTANTE LEGAL:   WILELY RODRIGUES REIS PREFEITO MUNICIPAL
<b>CONTRATANTE</b> PROPRIETÁRIO DO PROJETO	 MUNICÍPIO DE ITAPEÇERICA/MG CNPJ: 18.308.742/0001-44 ENDEREÇO: RUA VIGÁRIO ANTUNES, N.º 155, CENTRO - CEP: 35.550-000 TELEFONE: (37) 3341-8500		ASSINATURA DO PROPRIETÁRIO/ REPRESENTANTE LEGAL:   WILELY RODRIGUES REIS PREFEITO MUNICIPAL
	<b>APROVAÇÃO</b> PARA USO DOS SETORES DE FISCALIZAÇÃO		
QUADRO DE ÁREAS ÁREA A SER REFORMADA: 882,04M²		DATA: 20/04/2021	ÚLT. REVISÃO:  ESCALA: 1:100 COTAS: METROS FOLHA:
PEÇAS GRÁFICAS: DIMENSIONAMENTO DO SISTEMA DE ÁGUA FRIA		<b>01/02</b>	