

P01=P02=P03=P04=P05=P08=P09=P10=P11=P12=P13=P14 (X12)

PILARES: 15cmX25cm

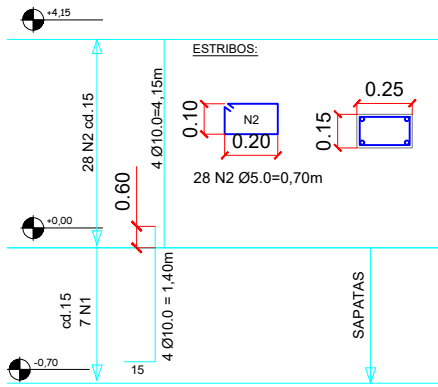

ARMAÇÃO DOS PILARES
DETALHAMENTO DA ARMAÇÃO
ESCALA: 1:50

P06=P07 (X2)

PILARES: 15cmX25cm

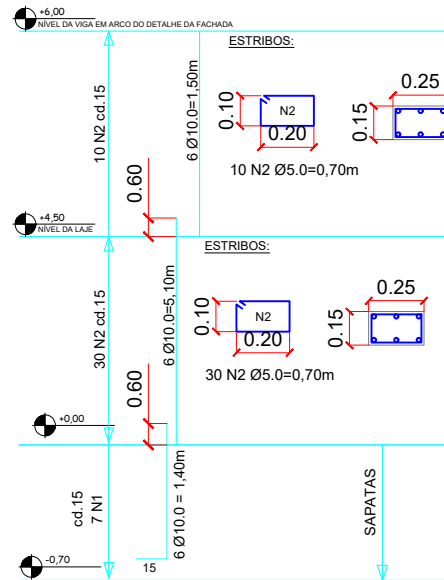

ARMAÇÃO DOS PILARES
DETALHAMENTO DA ARMAÇÃO
ESCALA: 1:50

P15=P16 (X2)

PILARES: 15cmX50cm

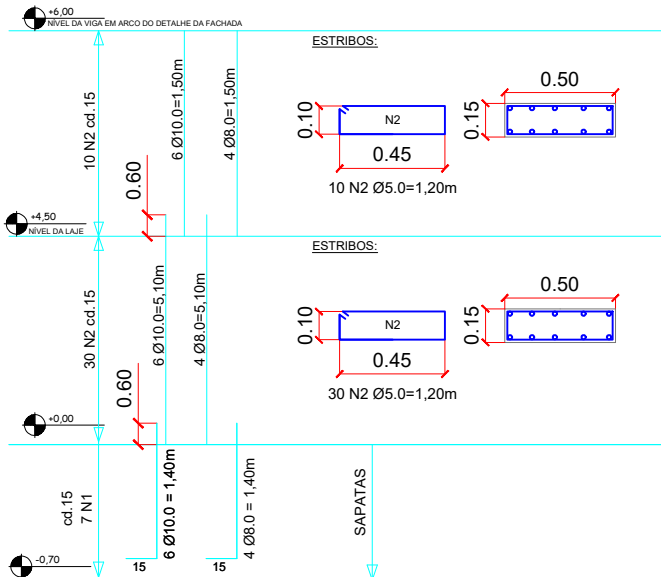

ARMAÇÃO DOS PILARES
DETALHAMENTO DA ARMAÇÃO
ESCALA: 1:50

RESUMO DO AÇO, CONCRETO, FÓRMAS E OUTROS
PILARES

AÇO	DIAM. Ø	QUANTIDADE DE BARRAS	PESO TOTAL
CA 50	8.0	6	28,80Kg
CA 50	10.0	42	317,52Kg
CA 60	5.0	36	69,12kg
VOLUME DE CONCRETO		3,21m³	
ÁREA DE FÔRMA		65,04m²	

APROVAÇÃO

PARALISO DOS SETORES DE FISCALIZAÇÃO

CONTRATANTE

PROPRIETÁRIO DO PROJETO



CONTRATANTE:
MUNICÍPIO DE ITAPEÇERICA/MG
CNPJ:
18.308.742/0001-44
ENDEREÇO:
RUA VIGÁRIO ANTUNES, N.º 155,
CENTRO - CEP: 35.550-000
TELEFONE: (37) 3341-8500

ASSINATURA DO PROPRIETÁRIO/
REPRESENTANTE LEGAL:

WILEY ROGOUGINES REIS
PREFEITO MUNICIPAL

CONTRATADA

RESPONSABILIDADE TÉCNICA



CONTRATADA:
ESCALA SOLUÇÕES EM
EM PROJETOS EIRELI-ME
CNPJ:
28.169.056/0001-93
ENDEREÇO:
RUA JUSSARA, N.º 196, LOJA 3
CENTRO - CEP: 35.604-000
TELEFONE: (37) 99136-7091

ASSINATURA DO RESPONSÁVEL TÉCNICO:

THAMILIA ISRAEL DOS REIS
ENGENHEIRA CIVIL - CREA 162.450/D

PROJETO

CADASTRO TÉCNICO

ESTRUTURAL FUNDAÇÃO, VIGAS E PILARES - MERCADO CENTRAL

ENDEREÇO:
PRAÇA LINCOLN DA CRUZ RIBEIRO - BAIRRO CENTRO
MUNICÍPIO DE ITAPEÇERICA/MG

QUADRO DE ÁREAS
ÁREA A SER REFORMADA: 882,02M²

DATA:
20/04/2021
ESCALA: 1:75
FOLHA:
COTAS: METROS

PEÇAS GRÁFICAS:
ARMAÇÃO DOS PILARES

05/07