

**LOCAÇÃO DA FUNDAÇÃO**  
SAPATAS E VIGAS BALDRAMES  
ESCALA 1:75

MALHA 15CMX15CM DIÂMETRO 4.20MM

RESUMO DE ATERRO NA ÁREA DE PARADA DOS ÔNIBUS	
ÁREA TOTAL DO ATERRO	100.63M²
VOLUME TOTAL	100.63m³ X 0.25m = 25.15m³

RESUMO DE CONCRETO NA ÁREA DE PARADA DOS ÔNIBUS	
ÁREA TOTAL A SER CONCRETADA	100.63M²
VOLUME TOTAL	100.63m³ X 0.10m = 10.06m³

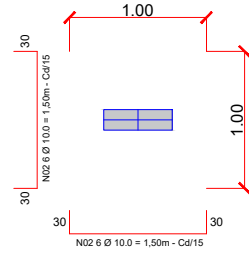
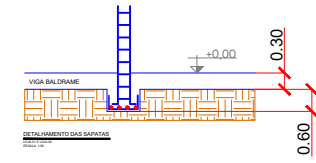
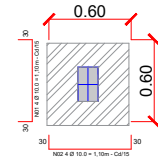
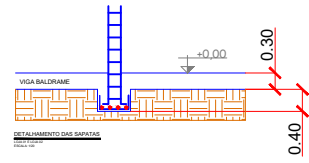

VOLUME DE ATERRO DA ANTIGA ÁREA DE PARADA DOS ÔNIBUS	
VOLUME DE ATERRO	100,63m³ X 0,07m = 7,04m³
VOLUME DE CONCRETO	100,63m³ X 0,10m = 10,06m³
MALHA SOLDADA	183,12KG

RESUMO DO AÇO, CONCRETO, FÓRMAS E OUTROS SAPATAS			
AÇO	DIAM. Ø	QUANTIDADE DE BARRAS	PESO TOTAL
CA 50	10.0	12	90,72Kg
VOLUME DE CONCRETO		3,20m³	
VOLUME DE ESCAVAÇÃO		3,20m³	

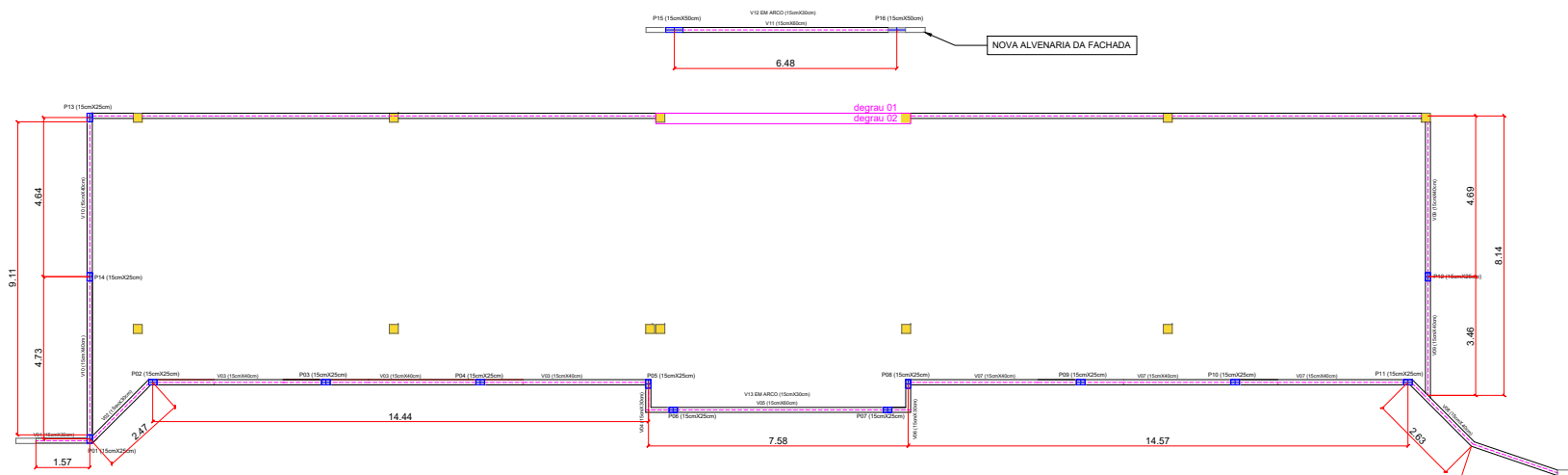

**LOCAÇÃO DOS PILARES E VIGAS**  
NOVA ALVENARIA  
ESCALA 1:75

<b>APROVAÇÃO</b> PARA USO DOS SETORES DE FISCALIZAÇÃO		
<b>CONTRATANTE</b> PROPRIETÁRIO DO PROJETO	 <b>MUNICÍPIO DE ITAPEVERICA-MS</b> CNPJ: 18.308.742/0001-44 ENDEREÇO: RUA VISGÁRIO ANTUNES, N.º 155, CENTRO - CEP: 35.550-000 TELEFONE: (37) 3341-8500	ASSINATURA DO PROPRIETÁRIO/ REPRESENTANTE LEGAL:  <b>WILELY ROGROUGUES REIS</b> PREFEITO MUNICIPAL
<b>CONTRATADA</b> RESPONSABILIDADE TÉCNICA	 <b>ESCALA SOLUÇÕES EM PROJETOS EIRELI-MS</b> CNPJ: 28.169.056/0001-93 ENDEREÇO: RUA JUSSARA, N.º 196, LOJA 3 CENTRO - CEP: 35.604-000 TELEFONE: (37) 99136-7091	ASSINATURA DO RESPONSÁVEL TÉCNICO:  <b>THAMILIA ISRAEL DOS REIS</b> ENGENHEIRA CIVIL - CREA 162.450/D
<b>PROJETO</b> CADASTRO TÉCNICO		
<b>ESTRUTURAL FUNDAÇÃO, VIGAS E PILARES - MERCADO CENTRAL</b>		
ENDEREÇO: PRAÇA LINCOLN DA CRUZ RIBEIRO - BAIRRO CENTRO MUNICÍPIO DE ITAPEVERICA-MS		
QUADRO DE ÁREAS ÁREA A SER REFORMADA: 882,02M²	DATA: 20/04/2021	ÚLT. REVISÃO: ESCALA: 1:75 COTAS: METROS FOLHA:
PEÇAS GRÁFICAS: LOCAÇÃO DO SISTEMA ESTRUTURAL DE FUNDAÇÕES LOCAÇÃO DAS VIGAS E DOS PILARES		<b>01/07</b>