

**FACHADA SUPERIOR**  
MERCADO CENTRAL  
ESCALA: 1/75

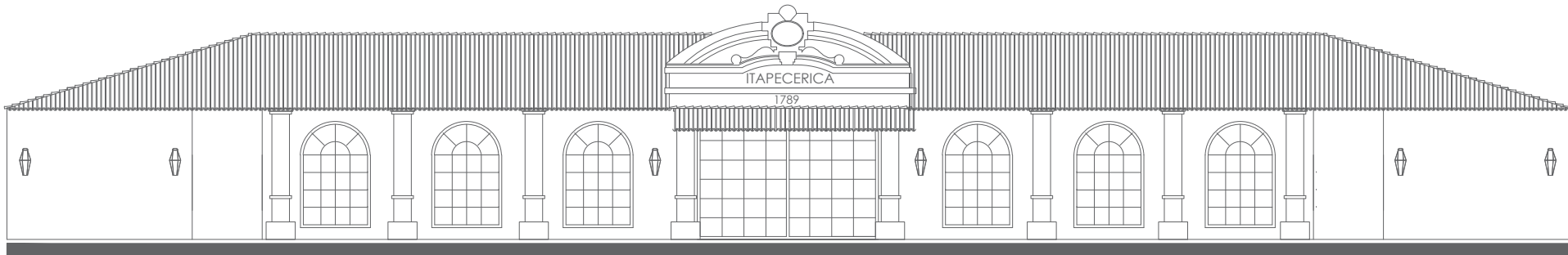

**FACHADA INFERIOR**  
MERCADO CENTRAL  
ESCALA: 1/75

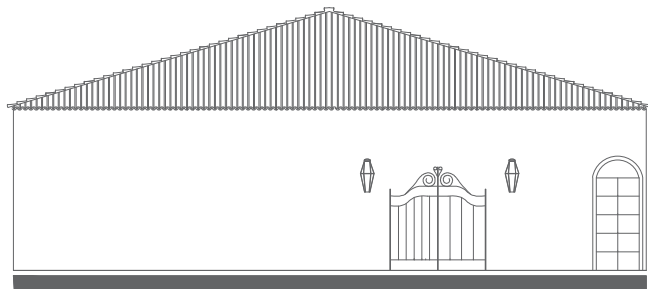

**FACHADA LATERAL ESQUERDA**  
MERCADO CENTRAL  
ESCALA: 1/75

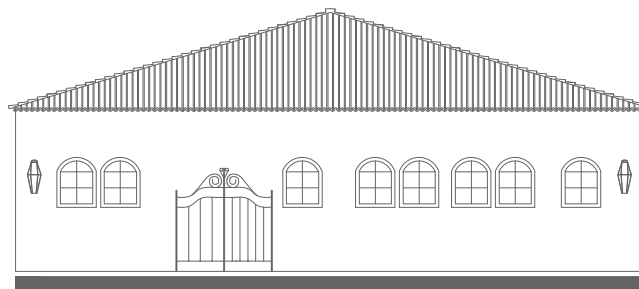

**FACHADA LATERAL DIREITA**  
MERCADO CENTRAL  
ESCALA: 1/75

<b>APROVAÇÃO</b>	PARALISO DOS SETORES DE FISCALIZAÇÃO		
<b>CONTRATANTE</b>	 PROPRIETÁRIO DO PROJETO	<b>CONTRATANTE:</b> MUNICÍPIO DE ITAPEÇICA/MG CNPJ: 18.308.742/0001-44 ENDEREÇO: RUA VIGÁRIO ANTUNES, N.º 155, CENTRO - CEP: 35.550-000 TELEFONE: (37) 3341-8500	ASSINATURA DO PROPRIETÁRIO/ REPRESENTANTE LEGAL:  WILELY ROGOUGINES REIS PREFEITO MUNICIPAL
<b>CONTRATADA</b>	 RESPONSÁVEL TÉCNICO	<b>CONTRATADA:</b> ESCALA SOLUÇÕES EM EM PROJETOS EIRELI-ME CNPJ: 28.169.056/0001-93 ENDEREÇO: RUA JUSSARA, N.º 196, LOJA 3 CENTRO - CEP: 35.604-000 TELEFONE: (37) 99136-7091	ASSINATURA DO RESPONSÁVEL TÉCNICO:  THÂMILA ISRAEL DOS REIS ENGENHEIRA CIVIL - CREA 162.450/D
<b>PROJETO</b>	<b>PROJETO ARQUITETÔNICO - MERCADO CENTRAL</b>		
<b>CADASTRO TÉCNICO</b>	ENDEREÇO: PRAÇA LINCOLN DA CRUZ RIBEIRO - BAIRRO CENTRO MUNICÍPIO DE ITAPEÇICA/MG		
	QUADRO DE ÁREAS ÁREA A SER REFORMADA: 882,04M²	DATA: 20/04/2021 ESCALA: 1:100 FOLHA:	ÚLT. REVISÃO: COTAS: METROS <b>03/03</b>
	PEÇAS GRÁFICAS: FACHADAS		