

5 COBERTURA
1 : 100

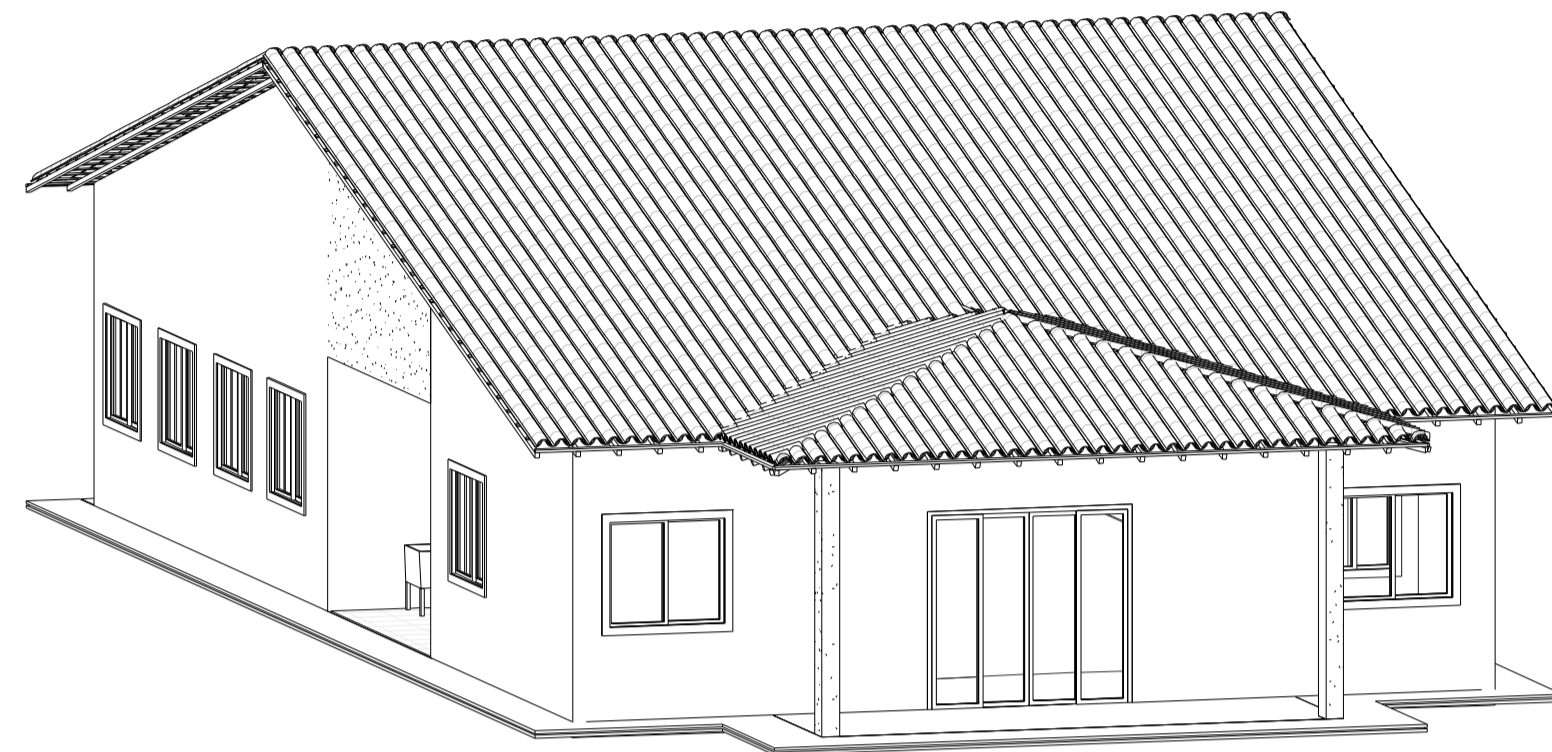

6 VISTA EXTERNA



7 ISOMÉTRICO 1
1 : 1



9 ISOMÉTRICO 2
1 : 1



8 ISOMÉTRICO 3
1 : 1

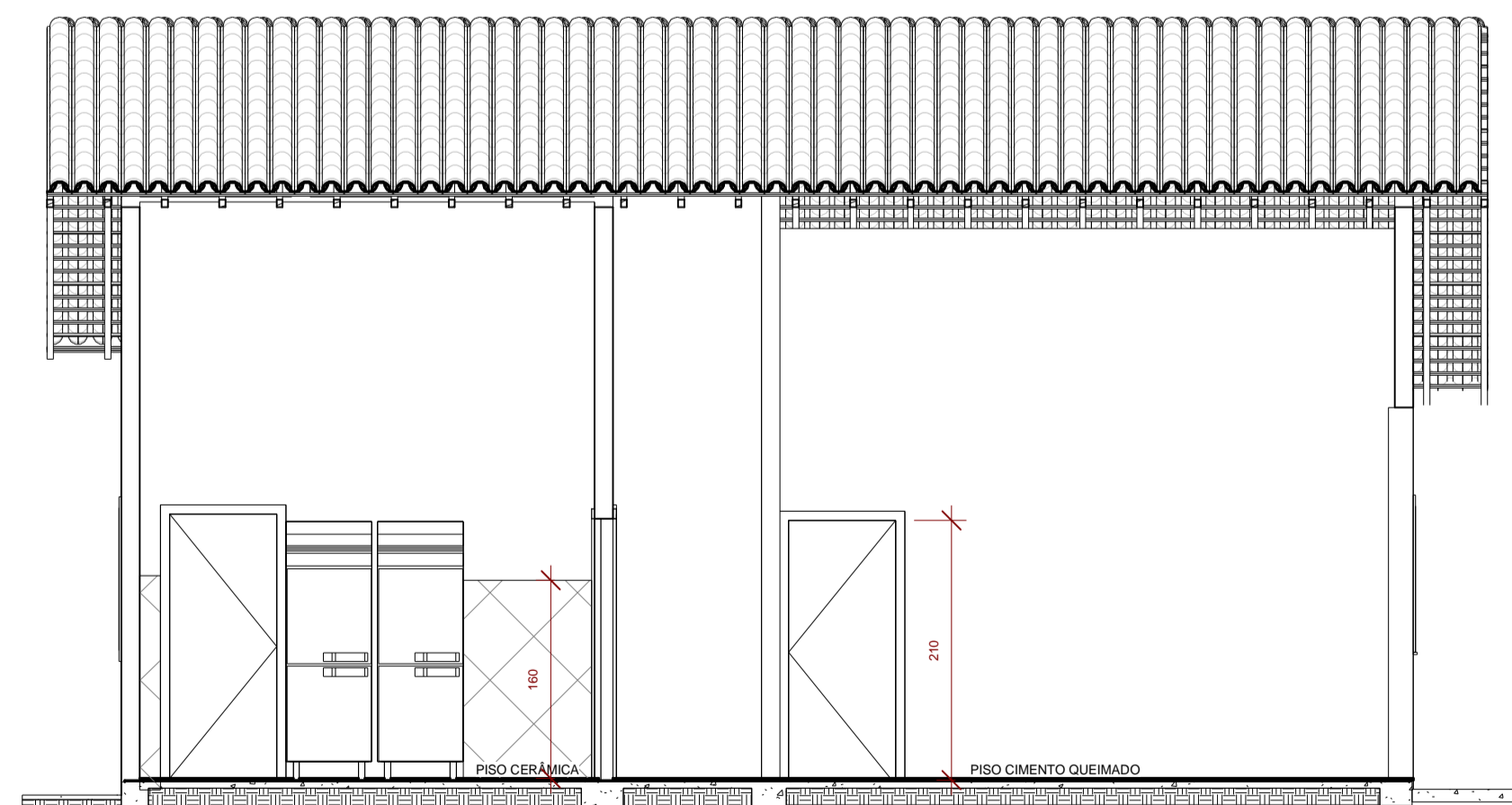

10 CORTE TRANSVERSAL
1 : 50

PORTAS		
TIPO	QUANT.	DIMENSÕES
P1	7	80x 210
P2	2	90x210
P3	1	230x220
Total geral: 10		

JANELAS			
Modelo	Contador	Tipo	Altura do peitoril
J1	9	130x120	100
J2	2	90x120	100
J3	2	90x60	160
J4	1	100x120	100
Total geral: 14			

P I S O			
Modelo	Tipo	Descrição	Área
1	Argamassa de CONTRAPISO - 5cm		4.86 m ²
2	Argamassa de REGULARIZAÇÃO DE PISO - 3cm		219.66 m ²
3	Piso de CIMENTO - PASSEIO 3cm		308.28 m ²
3	Piso de CIMENTO QUEIMADO		113.42 m ²
4	Piso de PORCELANATO 40x40	40x40CM	95.82 m ²
Total geral: 13			742.05 m ²

NOTAS:
1) TODAS AS COTAS ESTÃO EM CENTÍMETROS, EXCETO ONDE ESPECIFICADO.

PROPRIETÁRIO:	PREFEITURA MUNICIPAL DE ITAPECERICA-MG			CNPJ:	18.308.742/0001-44
RESPONSÁVEL TÉCNICO:	SERGIO AUGUSTO LÓBO			CREA-MG:	160.472/D
P R O J E T O					
ARQUITETÔNICO					
NOME DO EMPREENDIMENTO:	PRÉ-ESCOLAR MUNICIPAL		USO:	ESCOLAR	
ENDEREÇO:	DISTRITO DE NEOLÂNDIA 35550-000 - MUNICÍPIO DE ITAPECERICA-MG	ZONA:	QUADRA:	LOTE:	
ÁREA DO TERRENO:	ÁREA PARCIAL DA CONSTRUÇÃO:		CONTEÚDO:	PLANTA BAIXA CORTE LONGITUDINAL CORTE TRANSVERSAL FACHADA PRINCIPAL COBERTURA IMPLANTAÇÃO SITUAÇÃO	FOLHA: 01/01
ÁREA TOTAL DA CONSTRUÇÃO:	DATA:	ESCALAS:	INDICADAS	DESENHO:	LÓBO - (07) 9.99228061