

1 1º PAVIMENTO
1 : 50

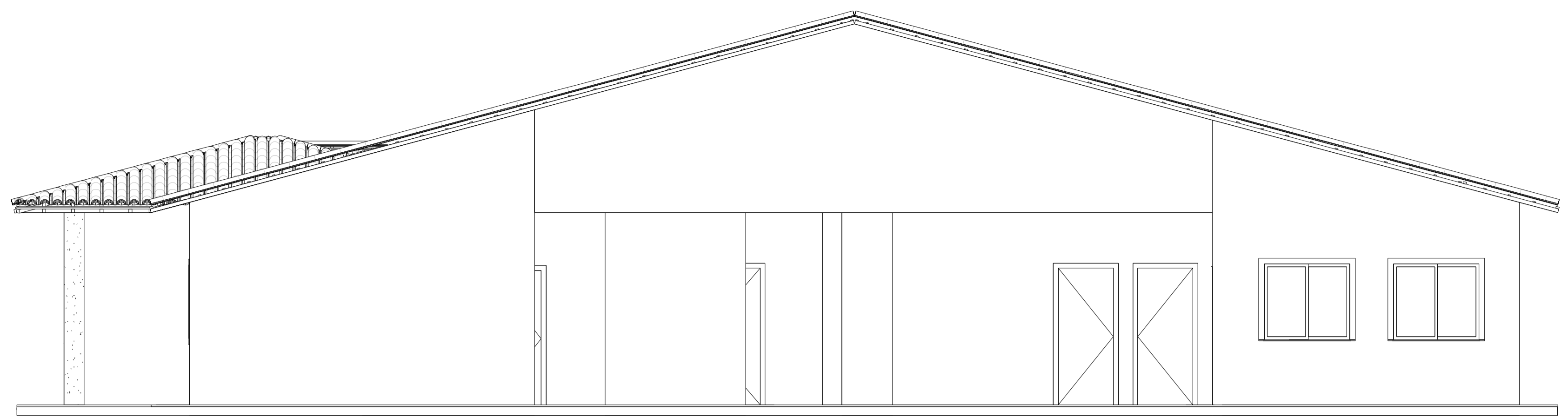

2 VISTA LATERAL DIR.
1 : 50

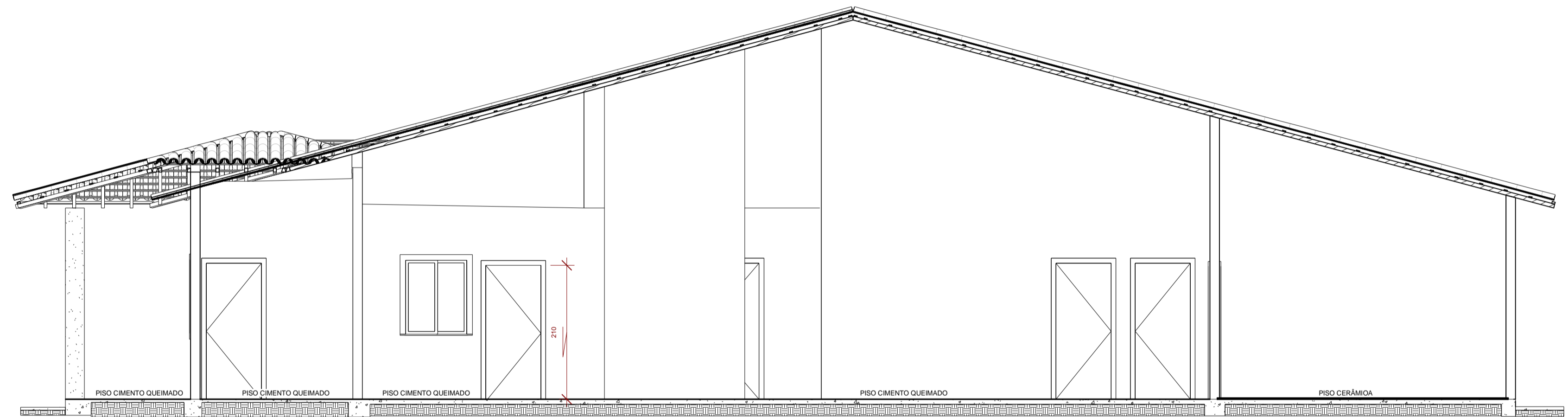

3 CORTE LONGITUDINAL
1 : 50

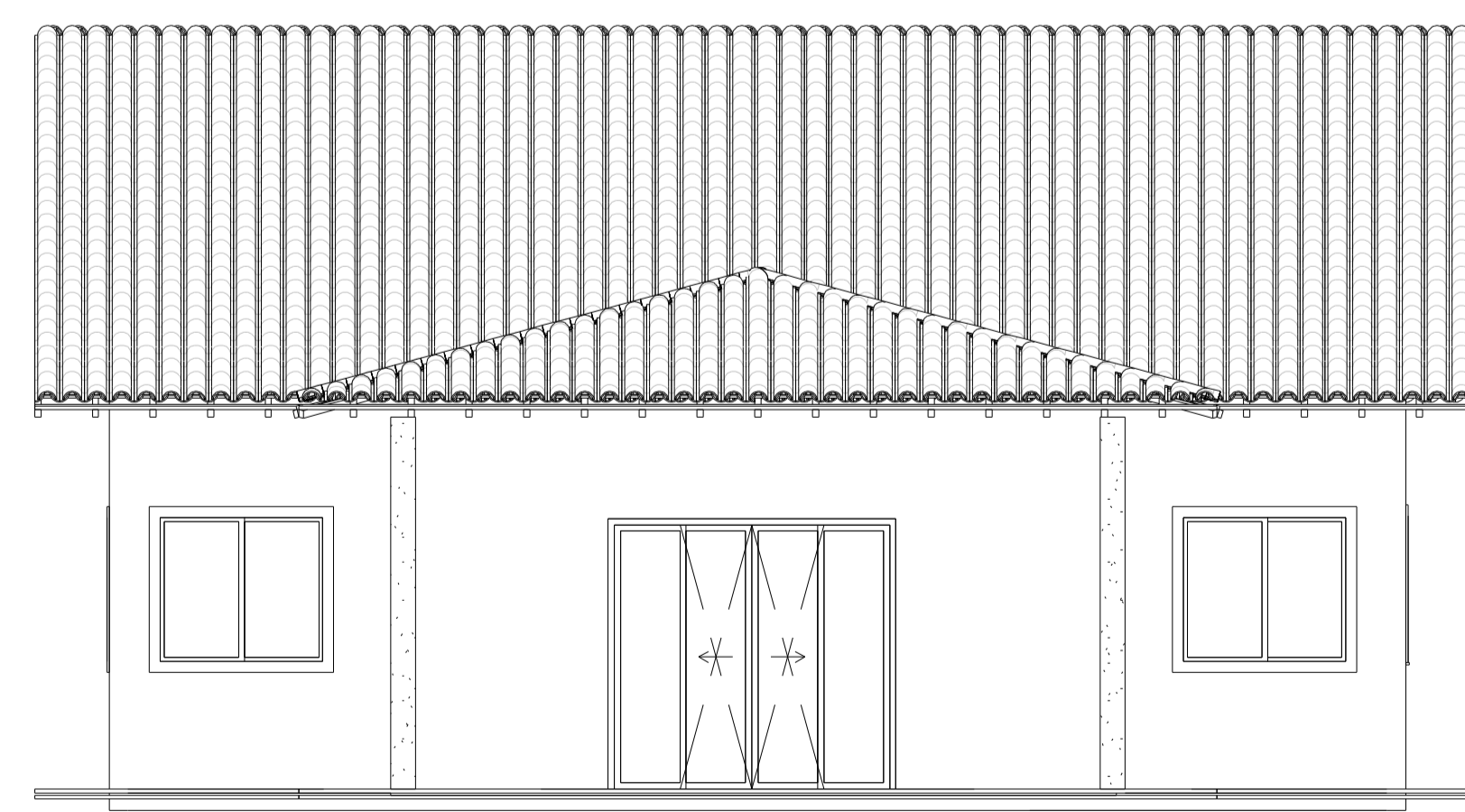

4 FACHADA PRINCIPAL
1 : 50

NOTAS:
1) TODAS AS COTAS ESTÃO EM CENTÍMETROS, EXCETO ONDE ESPECIFICADO.

PROPRIETÁRIO: PREFEITURA MUNICIPAL DE ITAPECERICA-MG	CNPJ: 18.308.742/0001-44
RESPONSÁVEL TÉCNICO: SERGIO AUGUSTO LÓBO	CREA-MG: 160.472/D
PROJETO	
ARQUITETÔNICO	
NOME DO EMPREENDIMENTO: PRÉ-ESCOLAR MUNICIPAL	USO: ESCOLAR
ENDEREÇO: DISTRITO DE NEOLÂNDIA 35550-000 - MUNICÍPIO DE ITAPECERICA-MG	ZONA: QUADRA: LOTE:
ÁREA DO TERRENO:	CONTEÚDO: PLANTA BAIXA CORTE LONGITUDINAL CORTE TRANSVERSAL FACHADA PRINCIPAL COBERTURA IMPLANTAÇÃO SITUAÇÃO
ÁREA PARCIAL DA CONSTRUÇÃO:	FOLHA: 02/02
ÁREA TOTAL DA CONSTRUÇÃO:	DATA: 21/07/2021
ESCALAS: INDICADAS	DESENHO: LÓBO - (07) 9.99228061