

OBS.: ALVENARIA DE BLOCO DE CONCRETO - ESP. 20CM
BLOCO CHEIO FCK 20MPa - ARMAÇÃO Ø5.0 C/ 0,15m
CHAPISCADA, EMBOÇADA E REVESTIMENTO EM LADRILHO HIDRÁULICO

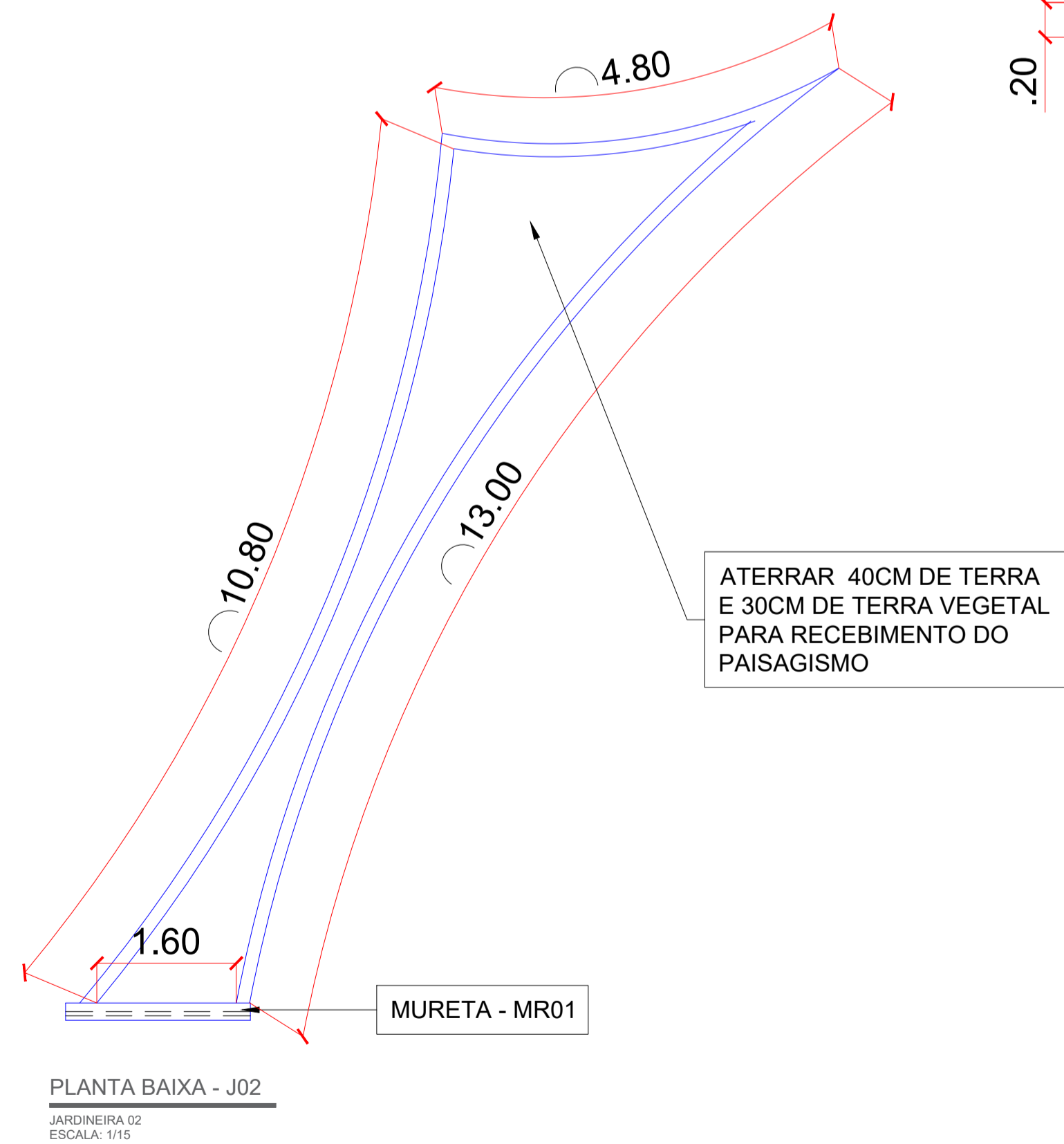

OBS.: ALVENARIA DE BLOCO DE CONCRETO - ESP. 15CM
BLOCO CHEIO FCK 20MPa - ARMAÇÃO Ø5.0 C/ 0,15m
CHAPISCADA, EMBOÇADA E REVESTIMENTO EM LADRILHO HIDRÁULICO

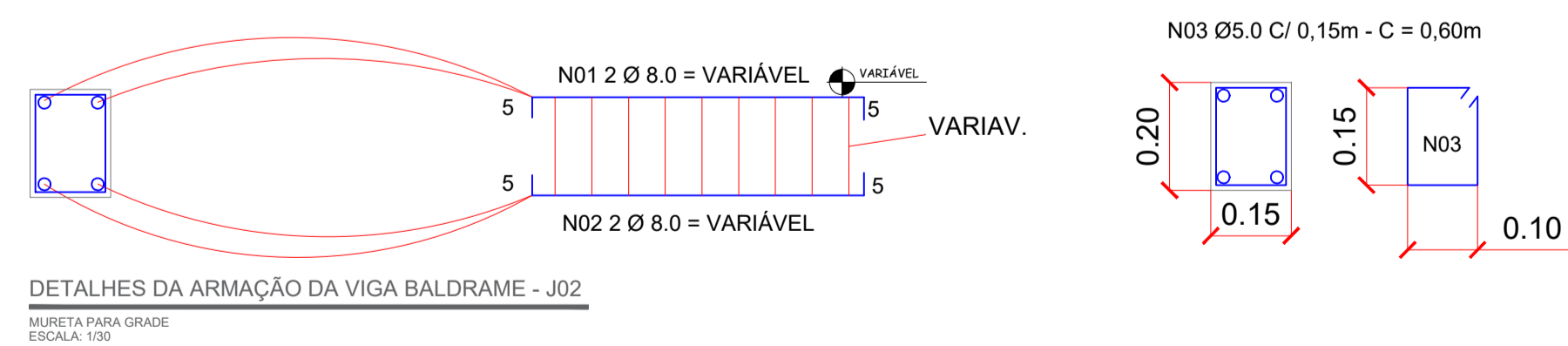
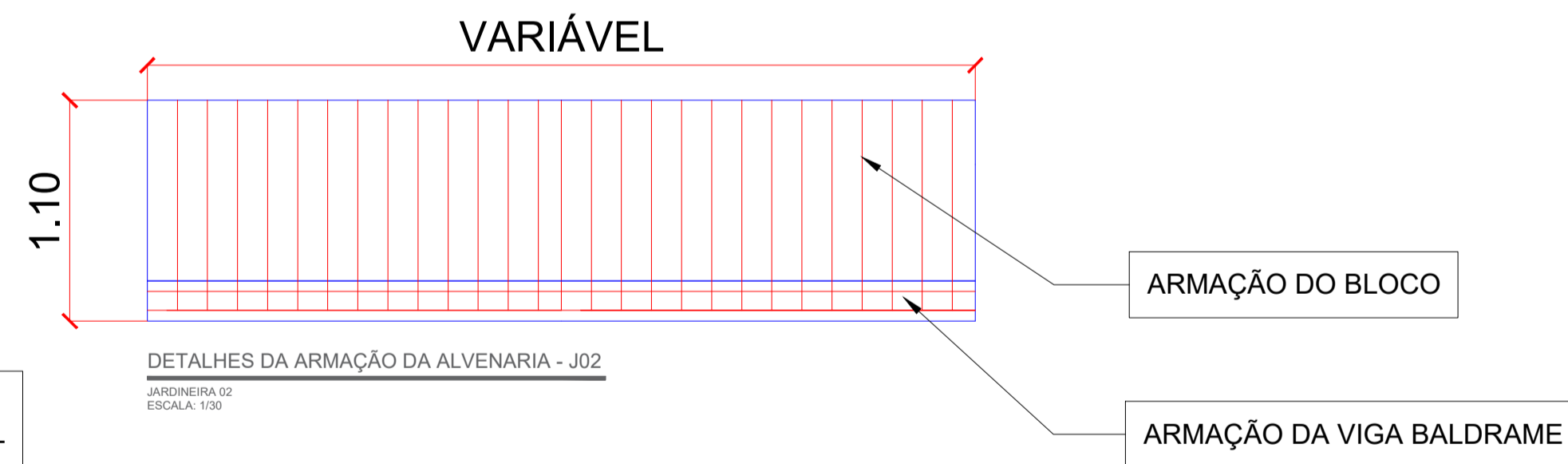
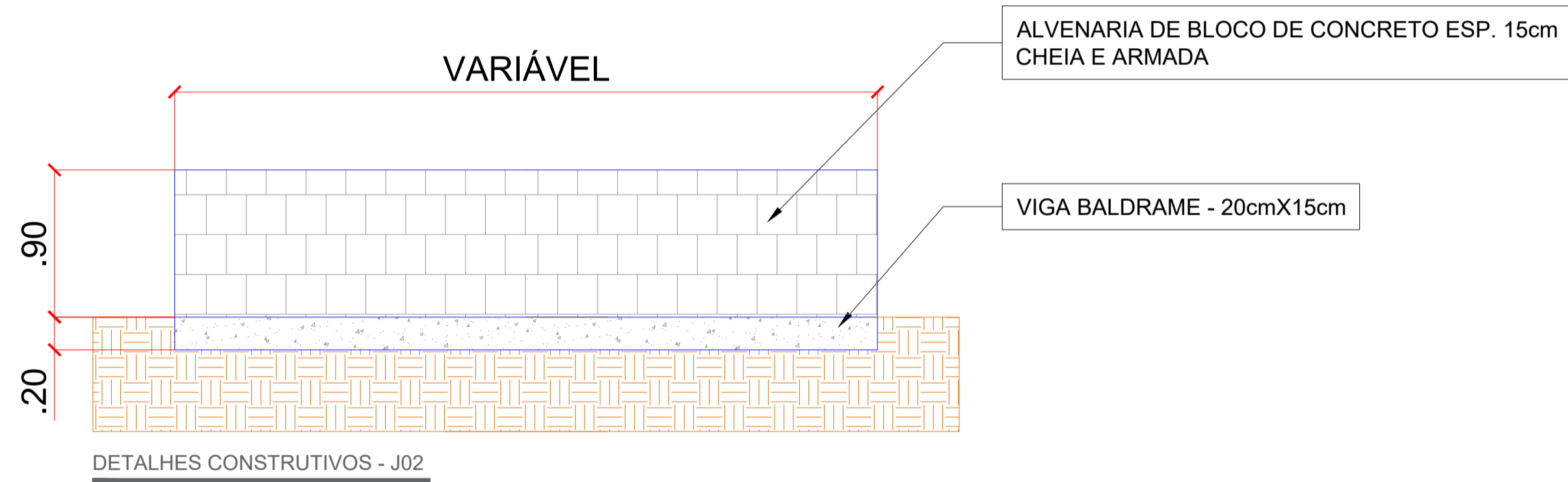

APROVAÇÃO PARA USO DOS SETORES DE FISCALIZAÇÃO	
CONTRATANTE PROPRIETÁRIO DO PROJETO	 MUNICÍPIO DE ITAPECERICA/MG CNPJ: 18.308.742/0001-44 ENDEREÇO: RUA VIGÁRIO ANTUNES, N.º 155, CENTRO - CEP: 35.550-000 TELEFONE: (37) 3341-8500
CONTRATADA RESPONSABILIDADE TÉCNICA	 ESCALA SOLUÇÕES EM PROJETOS CNPJ: 28.169.056/0001-93 ENDEREÇO: RUA JUSSARA, N.º 196, LOJA 3 CENTRO - CEP: 35.604-000 TELEFONE: (37) 99136-7091
PROJETO CADASTRO TÉCNICO	TERMINAL RODOVIÁRIO ENDEREÇO: RUA IDALINO CÂNDIDO RABELO MUNICÍPIO DE ITAPECERICA/MG QUADRO DE ÁREAS ÁREA A SER CONSTRUÍDA: 486,00M² ÁREA DO TERRENO: 1.930,60M² PEÇAS GRÁFICAS: DETALHAMENTOS CONSTRUTIVOS MR01 E J02
ASSINATURA DO PROPRIETÁRIO/ REPRESENTANTE LEGAL: WIRLEY RODRIGUES REIS PREFEITO MUNICIPAL CONVÊNIO: PROCESSO:	
ASSINATURA DO RESPONSÁVEL TÉCNICO: THAMIL ISRAEL DOS REIS ENGENHEIRO CIVIL - CREA 162.450/D ART VINCULADA:	
DATA: JUNHO 2021 ESCALA: 1:30 FOLHA: 06/07	