

DETALHES CONSTRUTIVOS - MR02

MURETA PARA GRADE
ESCALA: 1/30

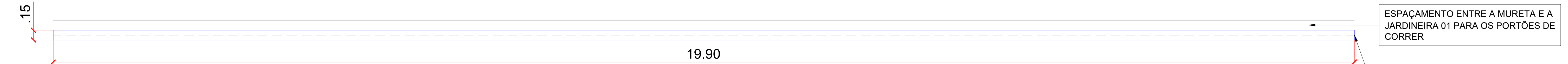

PLANTA BAIXA - MR02

MURETA PARA GRADE
ESCALA: 1/30

OBS.: ALVENARIA DE BLOCO DE CONCRETO - ESP. 15CM
BLOCO CHEIO FCK 20MPa - ARMAÇÃO Ø5.0 C/ 0,15m
CHAPISCADA, REBOCADA E PINTURA LÁTEX (PVA) COR A SER DEFINIDA PELA FISCALIZAÇÃO

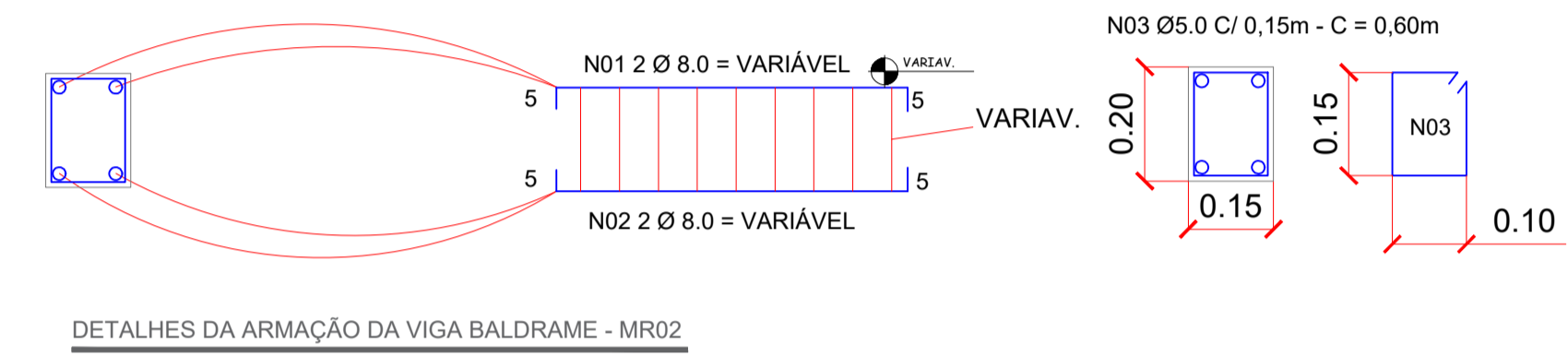
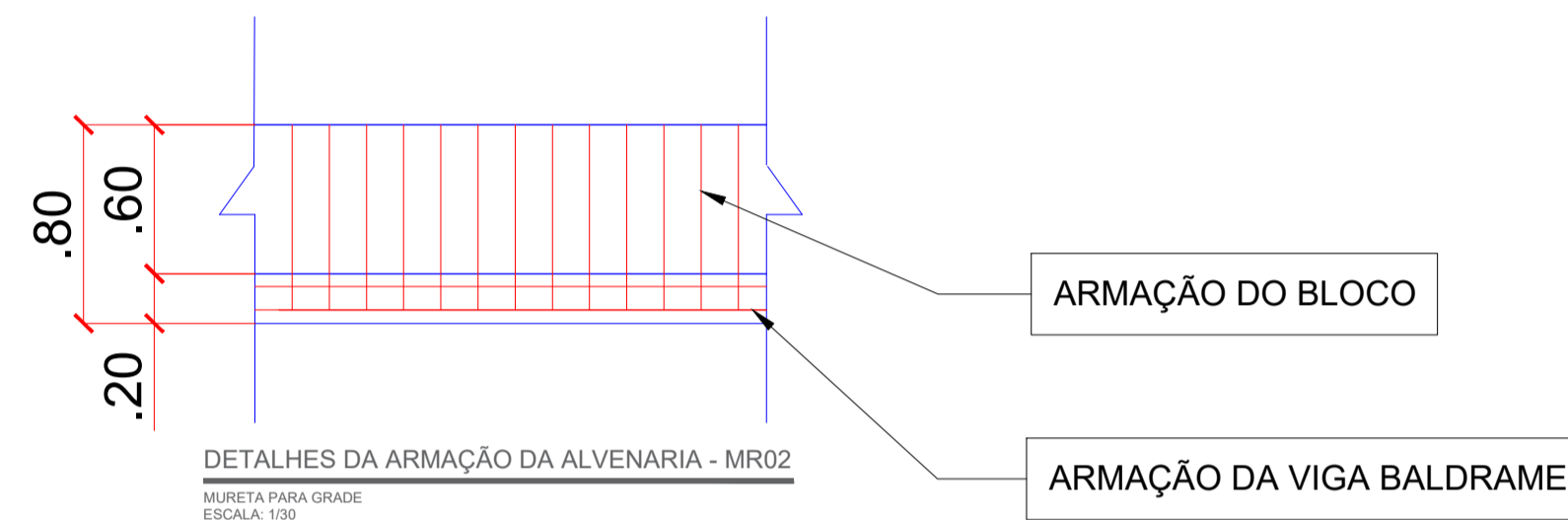

DETALHES DA ARMAÇÃO DA VIGA BALDRAME - MR02

MURETA PARA GRADE
ESCALA: 1/30

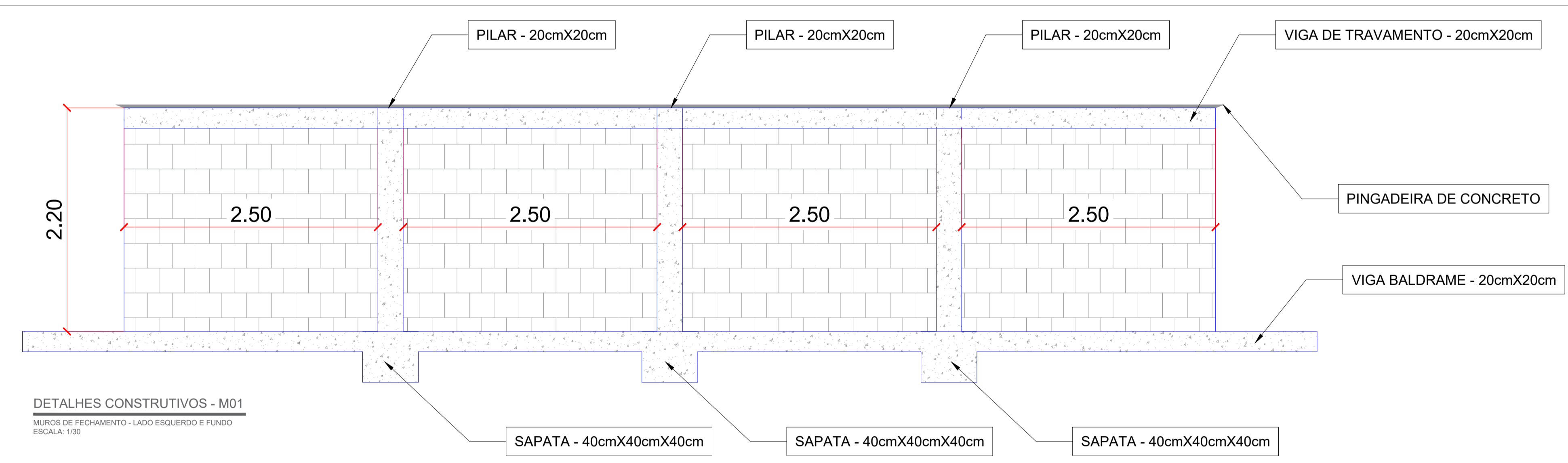

DETALHES CONSTRUTIVOS - M01

MUROS DE FECHAMENTO - LADO ESQUERDO E FUNDO
ESCALA: 1/30

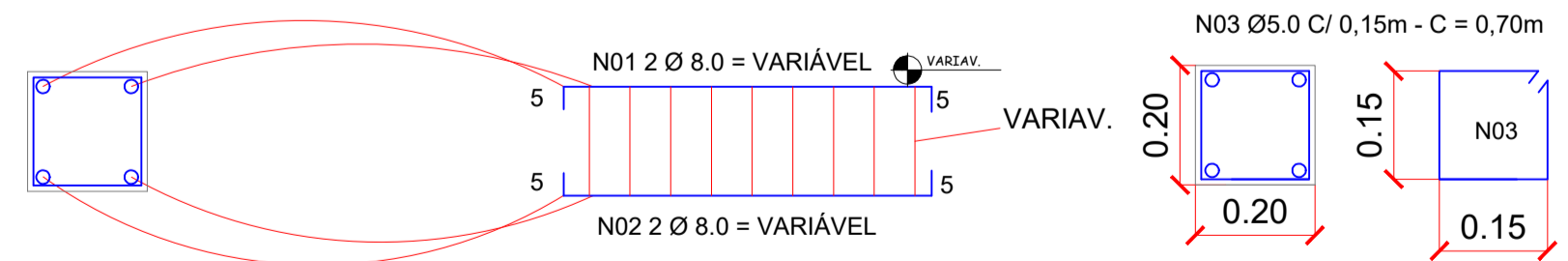

DETALHES DA ARMAÇÃO DA VIGA BALDRAME E VIGA DE TRAVAMENTO - MR01

MUROS DE FECHAMENTO - LADO ESQUERDO E FUNDO
ESCALA: 1/30

OBS.: ALVENARIA DE BLOCO DE CONCRETO - ESP. 19CM
CHAPISCADA, REBOCADA E PINTURA LÁTEX (PVA) COR A SER DEFINIDA PELA FISCALIZAÇÃO

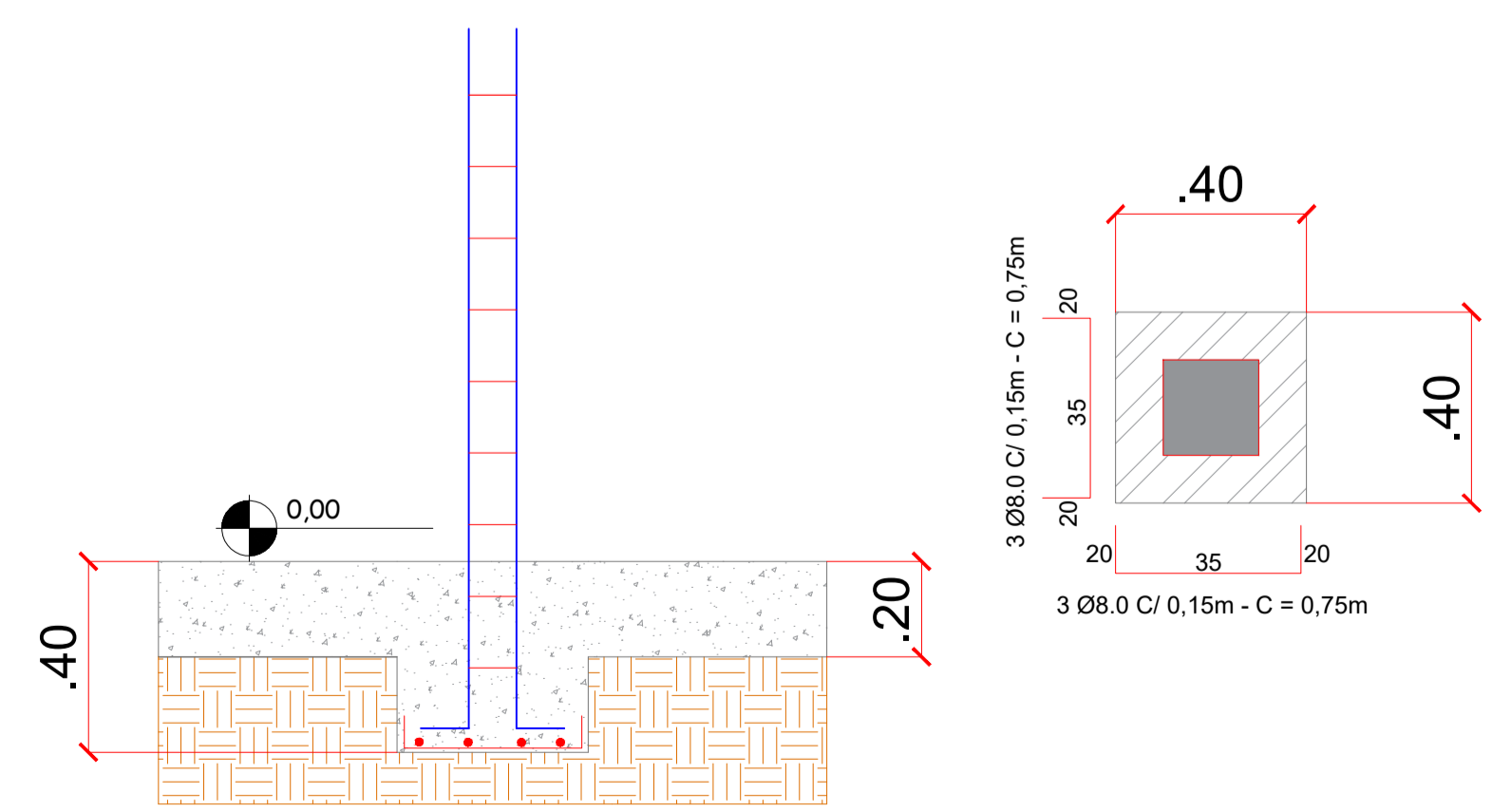

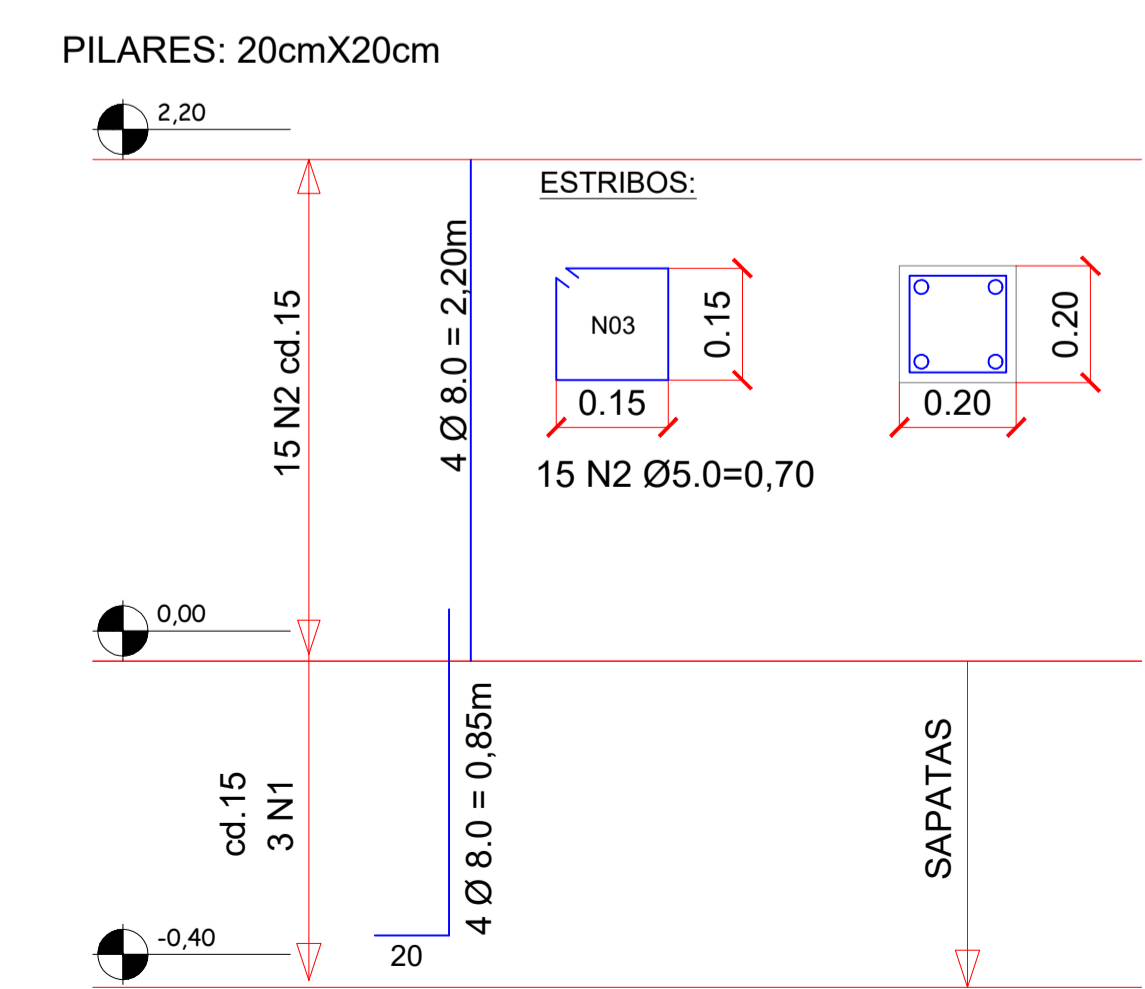

DETALHES DA FUNDAÇÃO/SAPATAS - M01

MUROS DE FECHAMENTO - LADO ESQUERDO E FUNDO
ESCALA: 1/30

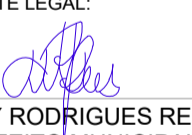

DETALHES DA ARMAÇÃO DOS PILARES - M01

MUROS DE FECHAMENTO - LADO ESQUERDO E FUNDO
ESCALA: 1/30

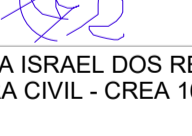
<p>APROVAÇÃO</p> <p>PARA USO DOS SETORES DE FISCALIZAÇÃO</p>		
<p>CONTRATANTE</p> <p>PROPRIETÁRIO DO PROJETO</p>	 <p>CONTRATANTE: MUNICÍPIO DE ITAPECERICA/MS CNPJ: 18.308.742/0001-44 ENDEREÇO: RUA VIGÁRIO ANTUNES, N.º 155, CENTRO - CEP: 35.550-000 TELEFONE: (37) 3341-8500</p>	<p>ASSINATURA DO PROPRIETÁRIO/ REPRESENTANTE LEGAL:</p>  <p>WIRLEY RODRIGUES REIS PREFEITO MUNICIPAL</p> <p>CONVÊNIO: PROCESSO:</p>
<p>CONTRATADA</p> <p>RESPONSABILIDADE TÉCNICA</p>	 <p>CONTRATADA: ESCALA SOLUÇÕES EM EM PROJETOS EIRELI-ME CNPJ: 28.169.056/0001-93 ENDEREÇO: RUA JUSSARA, N.º 196, LOJA 3 CENTRO - CEP: 35.604-000 TELEFONE: (37) 99136-7091</p>	<p>ASSINATURA DO RESPONSÁVEL TÉCNICO:</p>  <p>THÂMILA ISRAEL DOS REIS ENGENHEIRA CIVIL - CREA 162.450/D</p> <p>ART VINCULADA:</p>
<p>PROJETO</p> <p>CADASTRO TÉCNICO</p>		
<p>TERMINAL RODOVIÁRIO</p> <p>ENDEREÇO: RUA IDALINO CÂNDIDO RABELO MUNICÍPIO DE ITAPECERICA/MS</p>		
<p>QUADRO DE ÁREAS</p> <p>ÁREA A SER CONSTRUÍDA: 486,00M² ÁREA DO TERRENO: 1.930,60M²</p>	<p>DATA: JUNHO 2021</p> <p>ESCALA: 1:30</p> <p>FOLHA:</p>	<p>ÚLT. REVISÃO:</p> <p>COTAS: METROS</p>
<p>PEÇAS GRÁFICAS: DETALHAMENTOS CONSTRUTIVOS M01 E MR02</p>	<p>05/07</p>	