

RUA BELARMINO  
MARÇAL DA SILVA

RUA JOÃO DA COSTA LOBO

AV. IDALINO CANDIDO RABELO

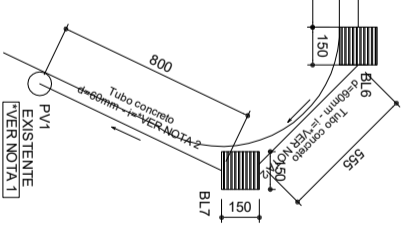
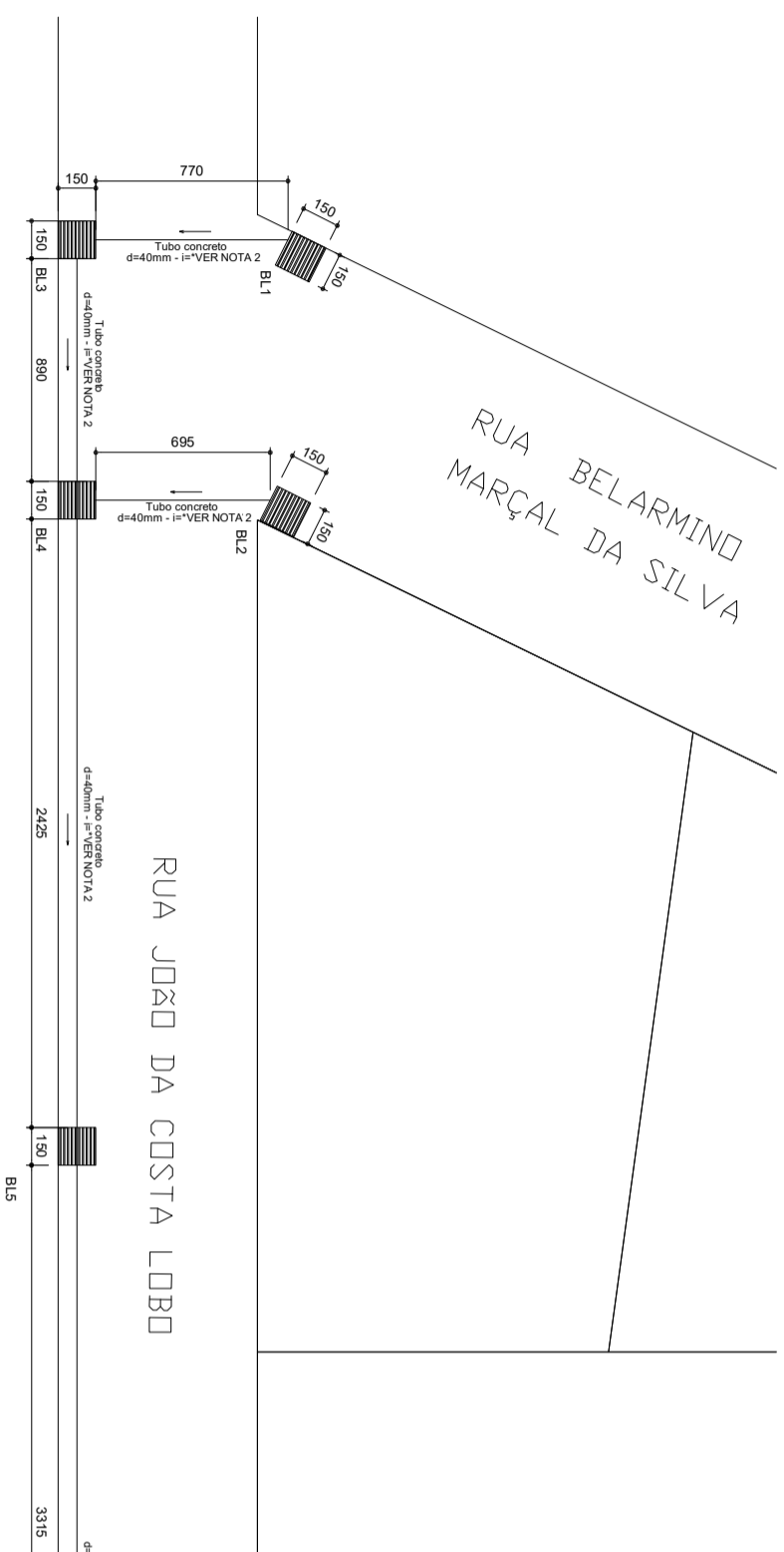

**DRENAGEM PLUVIAL URBANA**  
ESCALA 1/150

**RUA JOÃO DA COSTA LOBO**  
**BAIRRO BELA VISTA**

- NOTAS:
- 1- A REDE PLUVIAL EXISTENTE (MANILHA DE 40CM) NÃO COMPORTARÁ O DESAQUE DA NOVA REDE A SER IMPLANTADA, DEVENDO SER ADEQUADA E RECONSTRUIDA, SEM COM A IMPLANTAÇÃO DE DISSIPADOR DE ÁGUA QUE TAMBEM DEVERÁ SER CONSTRUIDO PARA SUPLICAR A DRENAGEM PLUVIAL DE PARTE DESSE BAIRRO BELA VISTA.
  - 2- AS MANILHAS DEVERÃO ACOMPANHAR O CAIMENTO DAS RUAS EXISTENTES, SENDO ESTIPULADO O SEQUINTE COBRIMENTO: TUBO DE CONCRETO COM DIAMETRO IGUAL OU MENOR QUE 60CM = COBRIMENTO MÍNIMO DE 60CM. TUBO DE CONCRETO COM DIAMETRO MAIOR QUE 60CM = COBRIMENTO MÍNIMO DE 100CM.
  - 3- TODAS AS COTAS ESTÃO EM CENTÍMETROS, EXCETO ONDE ESPECIFICADO.

PROPRIETÁRIO:	CPF /RG:
PREFEITURA MUNICIPAL DE ITAPEÇERICA	18.308.742/0001-44
CAU	
RI:	
SERGIO AUGUSTO LOBO - ENGENHEIRO CIVIL - CREA/MG 160.472/D	
PROJETO	
DETALHE	PLANTA BAIXA - RUA JOÃO DA COSTA LOBO
USO	PUBLICO
TITULO	REDE DE DRENAGEM URBANA PLUVIAL NO MUNICIPIO DE ITAPEÇERICA MG
ENDEREÇO	RUA JOÃO DA COSTA LOBO BAIRRO BELA VISTA
DATA	04/02/2021
ESCALA	INDICADA
COMPONENTO DA REDE	72,25 m
ARRO	05/05

USO DA PREFEITURA