

CORTE FF
escala 1:75

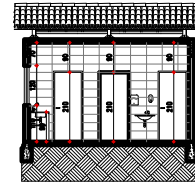

CORTE GG
escala 1:75

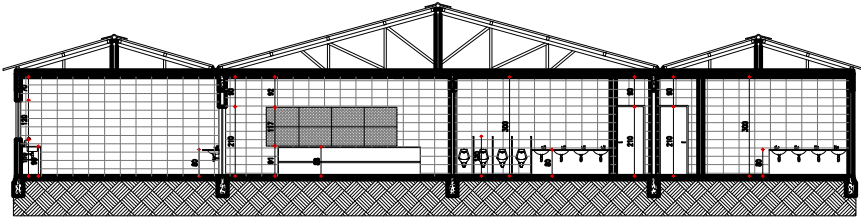

CORTE II
escala 1:75

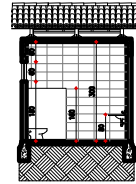

CORTE HH
escala 1:75



DIAGRAMA DE COBERTURA - ESPAÇO NOVO
escala 1:200



PLANTA - PONTO DO GÁS
escala 1:75

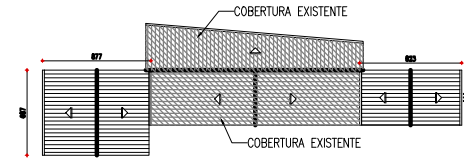
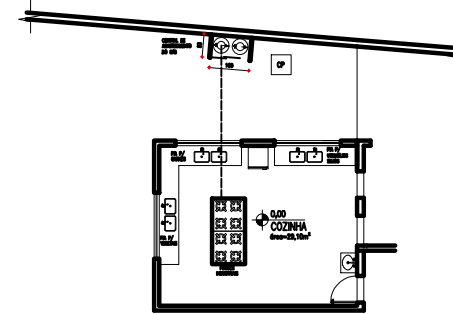

DIAGRAMA DE COBERTURA
escala 1:200



LEVANTAMENTO DE ÁREA PARA REFORMA DA COBERTURA
escala 1:200
Área total = 821,57m²

MEMÓRIA DE CÁLCULO DE ÁREA PARA REFORMA DA COBERTURA

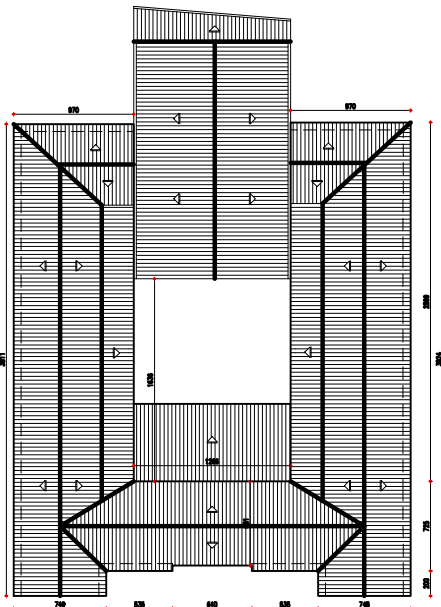
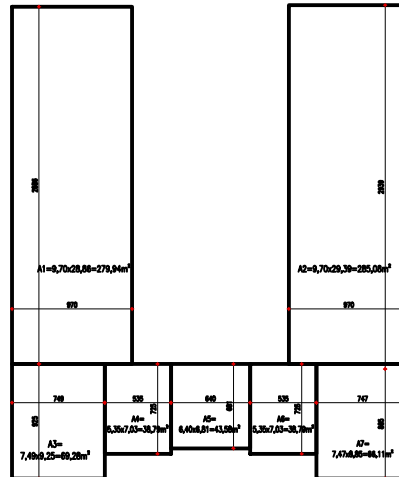
ÁREA	CONFORME	FORMA
A1	9,70 x 28,88	279,94m ²
A2	9,70 x 29,39	285,08m ²
A3	7,49 x 25,38	190,02m ²
A4	6,40 x 25,11	161,71m ²
A5	5,35 x 25,38	135,78m ²
A6	5,35 x 25,38	135,78m ²
A7	7,47 x 9,85	73,61m ²
A8	5,05 x 21,14	106,81m ²

PROPRIETÁRIO: PREFEITURA MUNICIPAL DE ITAPEZERICA CNPJ 18.308.742/0001-44

R.T. ARQUITETÔNICO: MARINA CREA 100000/D

TÍTULO: PROJETO ARQUITETÔNICO

REFORMA DA ESCOLA MUNICIPAL SEVERO RIBEIRO

ENDEREÇO: RUA MAJOR ESDO LUIZ DE CERQUEIRA, N.º 21, CENTRO ITAPEZERICA - RJ

DATA: AGOSTO/2018

ESCALA: INDICADA

FOLHA: 08/08

CONTEÚTO: - cortes FF, GG, HH, E, II - PLANTA - PONTO DO GÁS - DIAGRAMA DE COBERTURA - LEVANTAMENTO DE ÁREA PARA REFORMA DA COBERTURA

ÁREAS: ÁREA CONSTRUÍDA 1000m²