

CORTE A-A - DETALHAMENTOS
 PRAÇA DOM ANTÔNIO
 ESCALA: 1/25

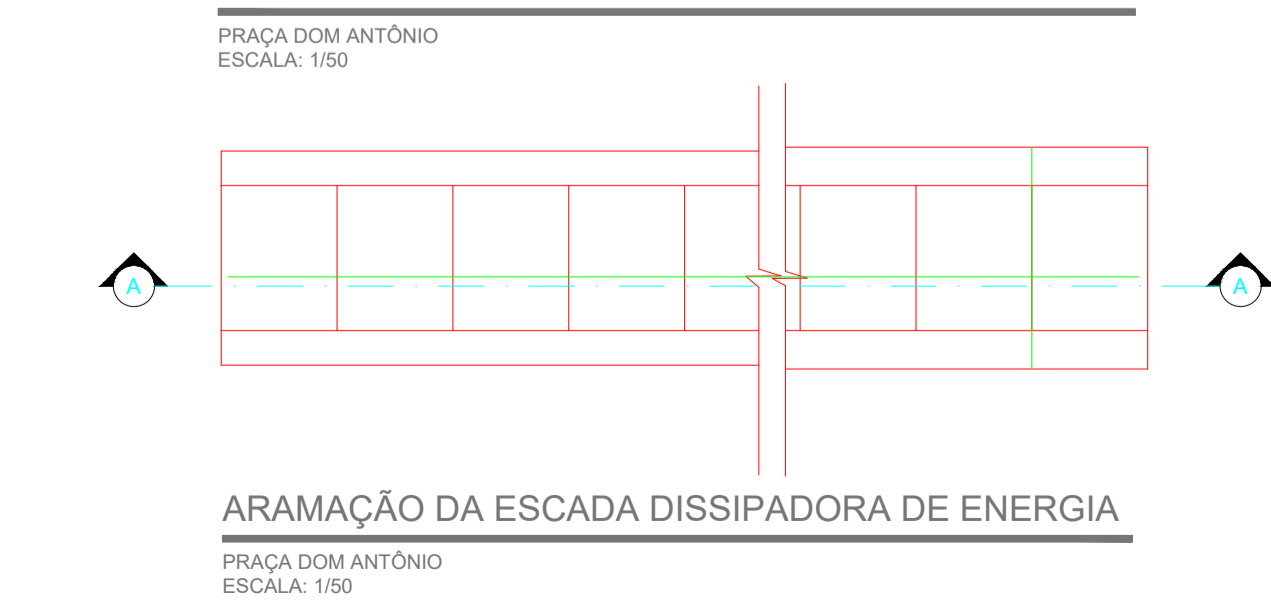
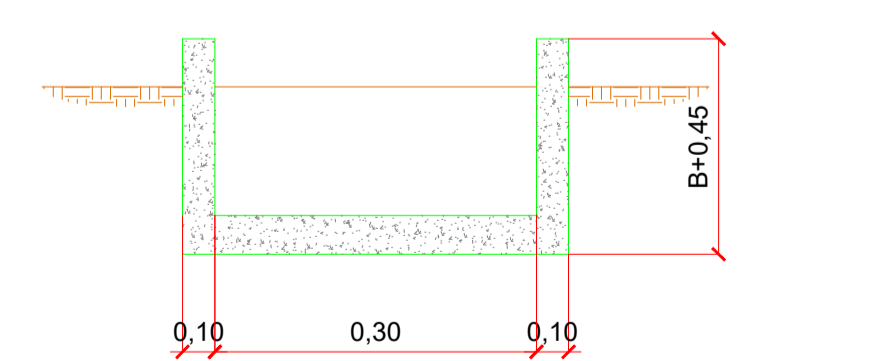
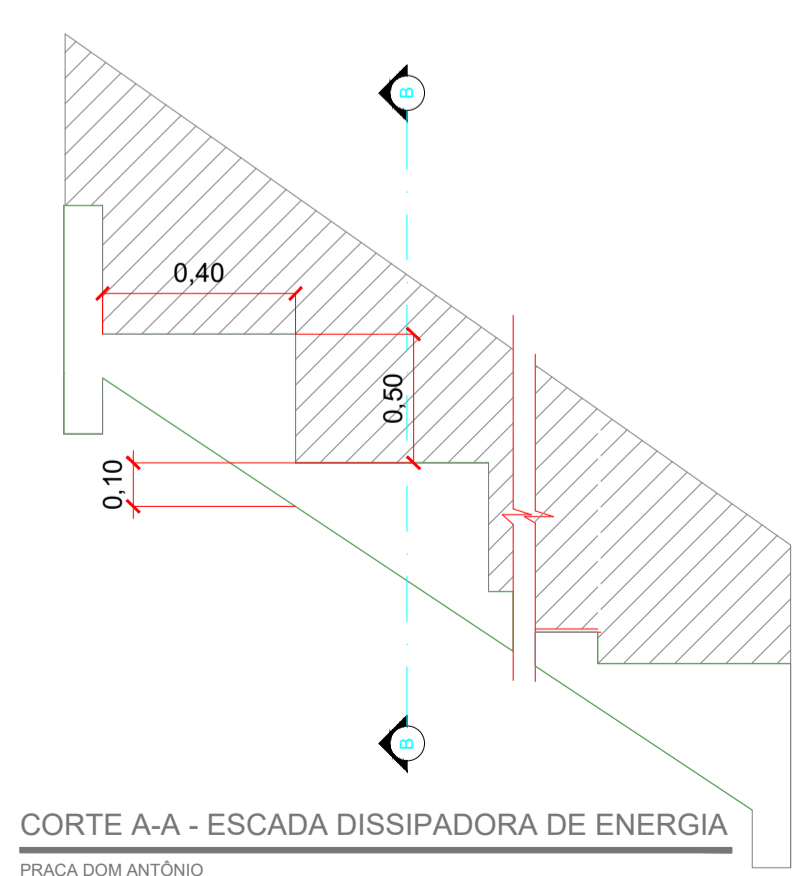
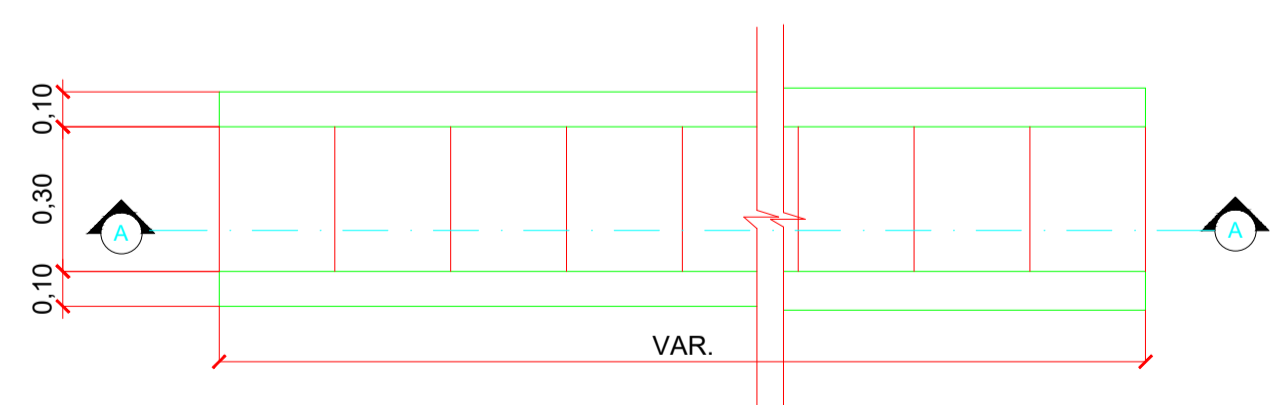

APROVAÇÃO PARA USO DOS SETORES DE FISCALIZAÇÃO			
CONTRATANTE PROPRIETÁRIO DO PROJETO		CONTRATANTE: MUNICÍPIO DE ITAPECERICA/MS CNPJ: 18.308.742/0001-44 ENDEREÇO: RUA VIGÁRIO ANTUNES, 155, CENTRO - CEP: 35.550-000 TELEFONE: (37) 3341-8500	ASSINATURA DO PROPRIETÁRIO/ REPRESENTANTE LEGAL: WIRLEY RODRIGUES REIS PREFEITO MUNICIPAL
CONTRATADA RESPONSABILIDADE TÉCNICA		CONTRATADA: ESCALA SOLUÇÕES EM PROJETOS URBANOS E RURAIS CNPJ: 28.169.056/0001-93 ENDEREÇO: PRAÇA DA MATRIZ, 30, LOJA 30A CENTRO - CEP: 35.604-000 TELEFONE: (37) 99136-7091	ASSINATURA DO RESPONSÁVEL TÉCNICO: THAMILA ISRAEL DOS REIS ENGENHEIRA CIVIL - CREA 162.450/D ART VINCULADA: 4826005
PRAÇA DOM ANTÔNIO - DRENAGEM			
PROJETO CADASTRO TÉCNICO	ENDEREÇO: PRAÇA DOM ANTÔNIO BAIRRO DOM ANTÔNIO		DATA: 11/10/2018 ÚLT. REVISÃO: 28/01/2019
QUADRO DE ÁREAS: ÁREA TOTAL DO EMPREENDIMENTO: 1.880,90m²		ESCALA: 1:200 FOLHA:	COTAS: METROS
PEÇAS GRÁFICAS: ESTRUTURAL: AROUIBANCADA; DETALHAMENTOS CAMPO SOCIETY DETALHAMENTO: CANALETAS DE ÁGUAS PLUVIAIS E ESCADA DISSIPADORA DE ENERGIA		16/18	