

CORTE LONGITUDINAL - DETALHAMENTO

PRAÇA DOM ANTÔNIO
ESCALA: 1/25

CINTA FUNDAÇÃO (0,30mX0,20m)

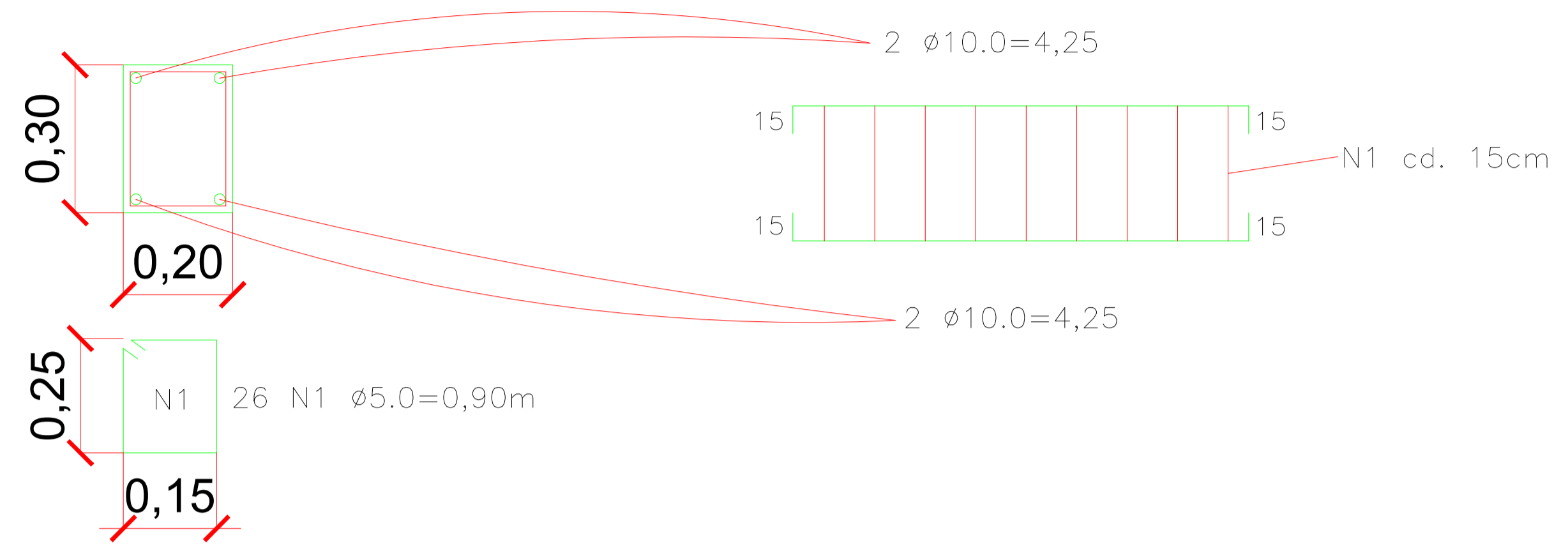

ARMAÇÃO DA CINTA DA FUNDAÇÃO

PRAÇA DOM ANTÔNIO
ESCALA: sem escala

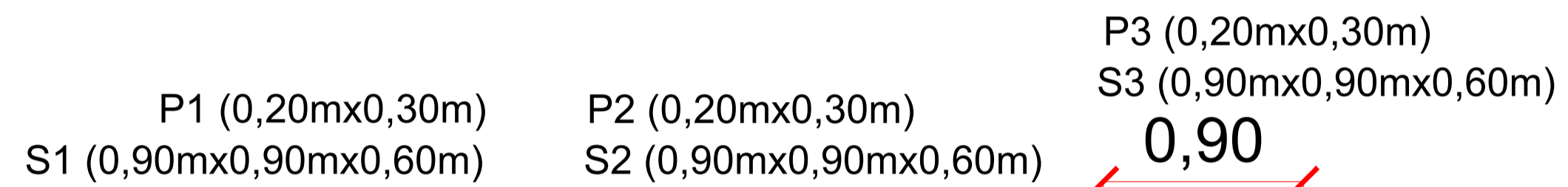

LOCAÇÃO DOS PILARES - PLANTA BAIXA

PRAÇA DOM ANTÔNIO
ESCALA: 1/25

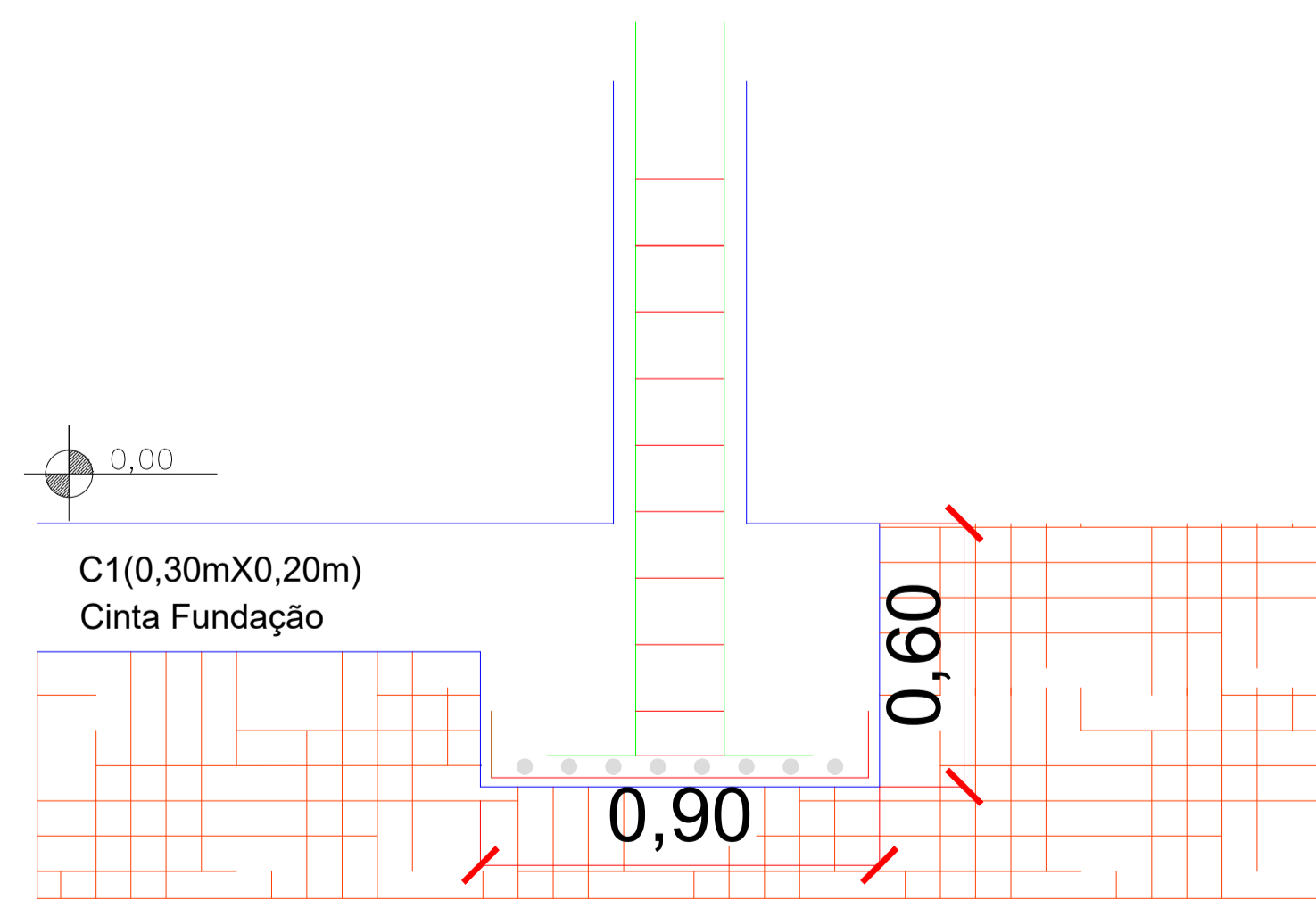

CORTE LONGITUDINAL DAS SAPATAS

ESCALA: sem escala
PRAÇA DOM ANTÔNIO

S1=S2=S3 (0,90mx0,90mx0,60m) (X3)

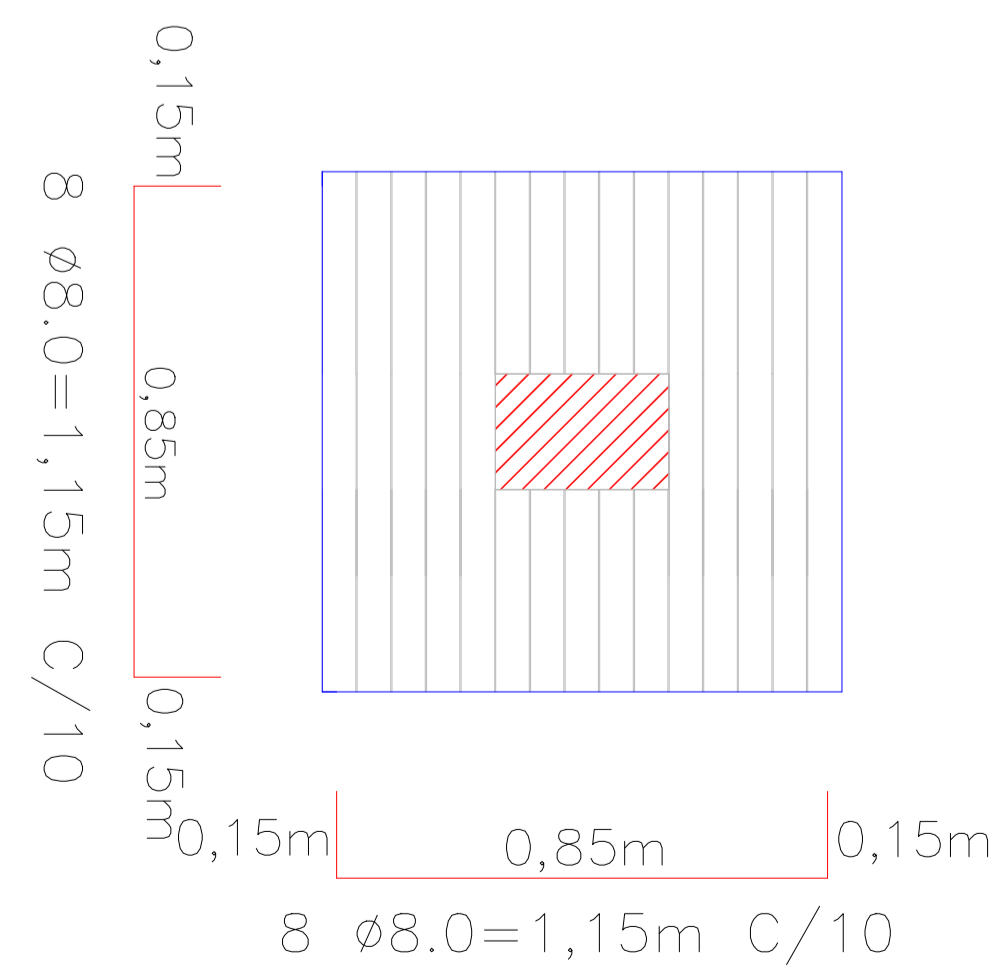

ARMAÇÃO DAS SAPATAS

ESCALA: sem escala
PRAÇA DOM ANTÔNIO

RESUMO DO AÇO FUNDAÇÃO			
AÇO	DIAM. Ø	PESO (kg)	BARRAS
CA 50	10.0	10,71	2
CA 50	8.0	22,08	5
CA 60	5.0	3,74	2

VOLUME DE CONCRETO FUNDAÇÃO	
PEÇA ESTRUTURAL	VOLUME TOTAL
SAPATAS	1,458
CINTA FUNDAÇÃO	0,114
TOTAL =	1,572

APROVAÇÃO PARA USO DOS SETORES DE FISCALIZAÇÃO	
CONTRATANTE PROPRIETÁRIO DO PROJETO	 CONTRATANTE: MUNICÍPIO DE ITAIPICERICA/MS CNPJ: 18.308.742/0001-44 ENDEREÇO: RUA VIGÁRIO ANTUNES, 155, CENTRO - CEP: 35.550-000 TELEFONE: (37) 3341-8500
CONTRATADA RESPONSABILIDADE TÉCNICA	 CONTRATADA: ESCALA SOLUÇÕES EM PROJETOS URBANOS E RURAIS CNPJ: 28.169.056/0001-93 ENDEREÇO: PRAÇA DA MATRIZ, 30, LOJA 30A CENTRO - CEP: 35.604-000 TELEFONE: (37) 99136-7091
ASSINATURA DO PROPRIETÁRIO/ REPRESENTANTE LEGAL: WIRLEY RODRIGUES REIS PREFEITO MUNICIPAL	
ASSINATURA DO RESPONSÁVEL TÉCNICO: THAMILA ISRAEL DOS REIS ENGENHEIRA CIVIL - CREA 162.450/D ART VINCULADA: 4826005	
PRAÇA DOM ANTÔNIO - ESTRUTURAL MURO DE ARRIMO 2 ENDEREÇO: PRAÇA DOM ANTÔNIO BAIRRO DOM ANTÔNIO	
QUADRO DE ÁREAS: ÁREA TOTAL DO EMPREENDIMENTO: 1.880,90m²	DATA: 11/10/2018 ÚLT. REVISÃO: 28/01/2019 ESCALA: 1:25 COTAS: METROS FOLHA:
PEÇAS GRÁFICAS: FUNDAÇÃO MURO DE ARRIMO 2 - H = 3,0m	10/18