

VISTA LONGITUDINAL - MURO DE ARRIMO 1

PRAÇA DOM ANTÔNIO  
ESCALA: 1/100

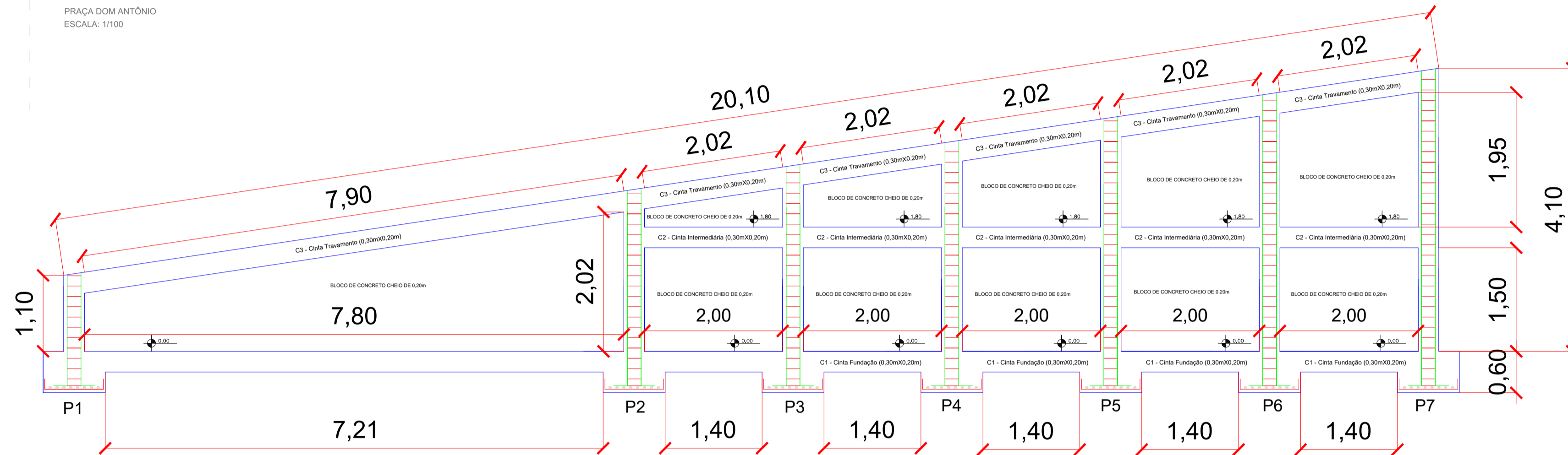

CORTE LONGITUDINAL - DETALHAMENTO

PRAÇA DOM ANTÔNIO  
ESCALA: 1/50

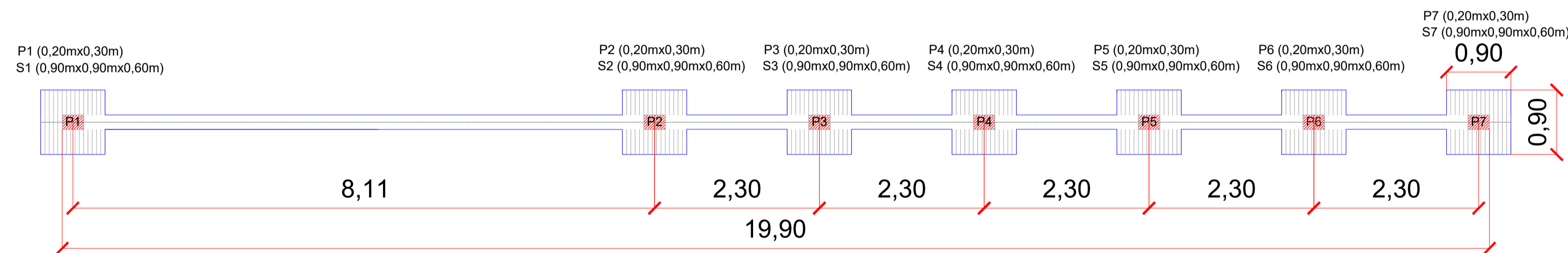

LOCAÇÃO DOS PILARES - PLANTA BAIXA

PRAÇA DOM ANTÔNIO  
ESCALA: 1/50

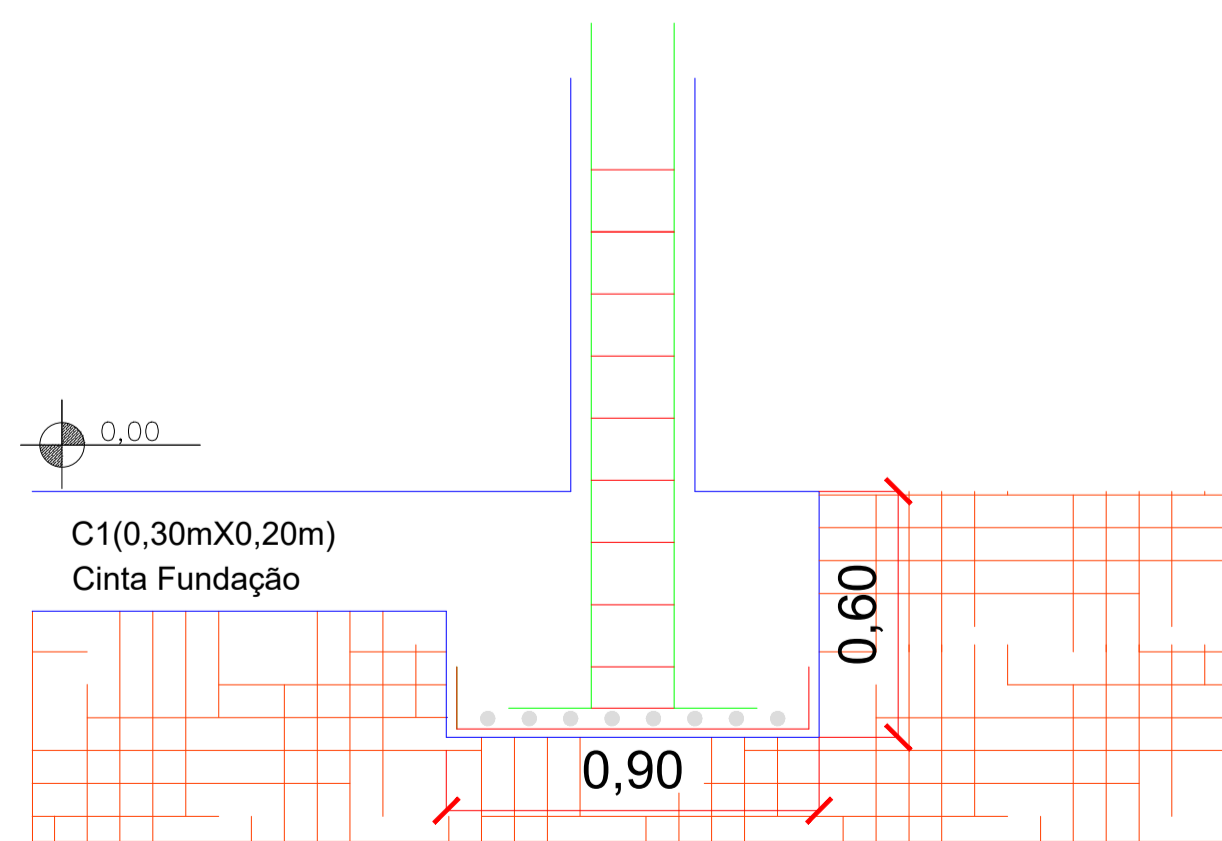

CORTE LONGITUDINAL DAS SAPATAS

ESCALA: sem escala  
PRAÇA DOM ANTÔNIO

S1=S2=S3=S4=S5=S6=S7 (0,90mx0,90mx0,60m) (X7)

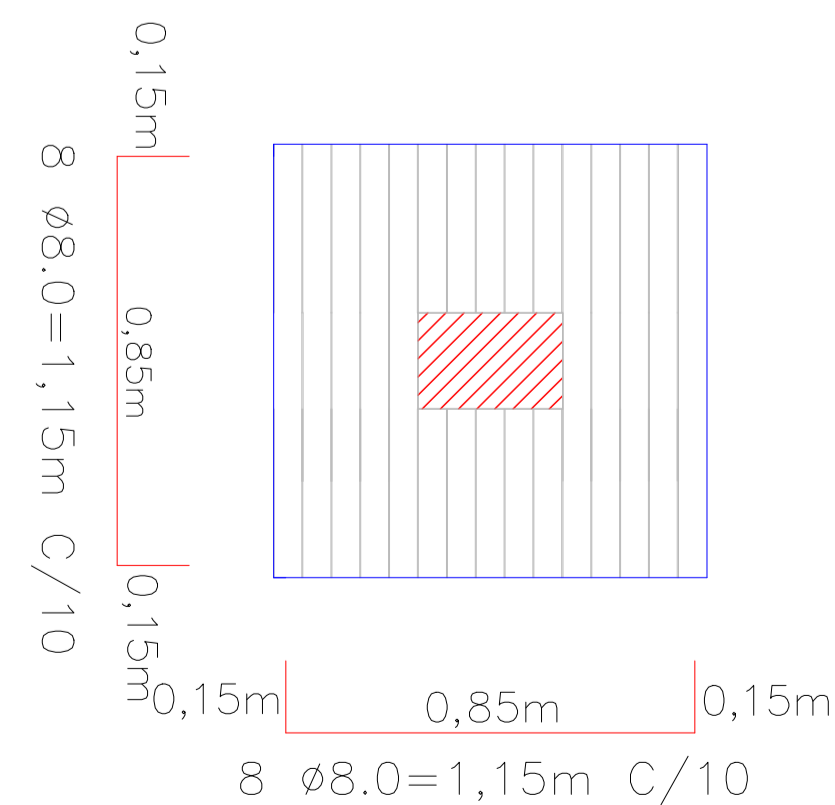

ARMAÇÃO DAS SAPATAS

ESCALA: sem escala  
PRAÇA DOM ANTÔNIO

CINTA FUNDAÇÃO (0,30mx0,20m)

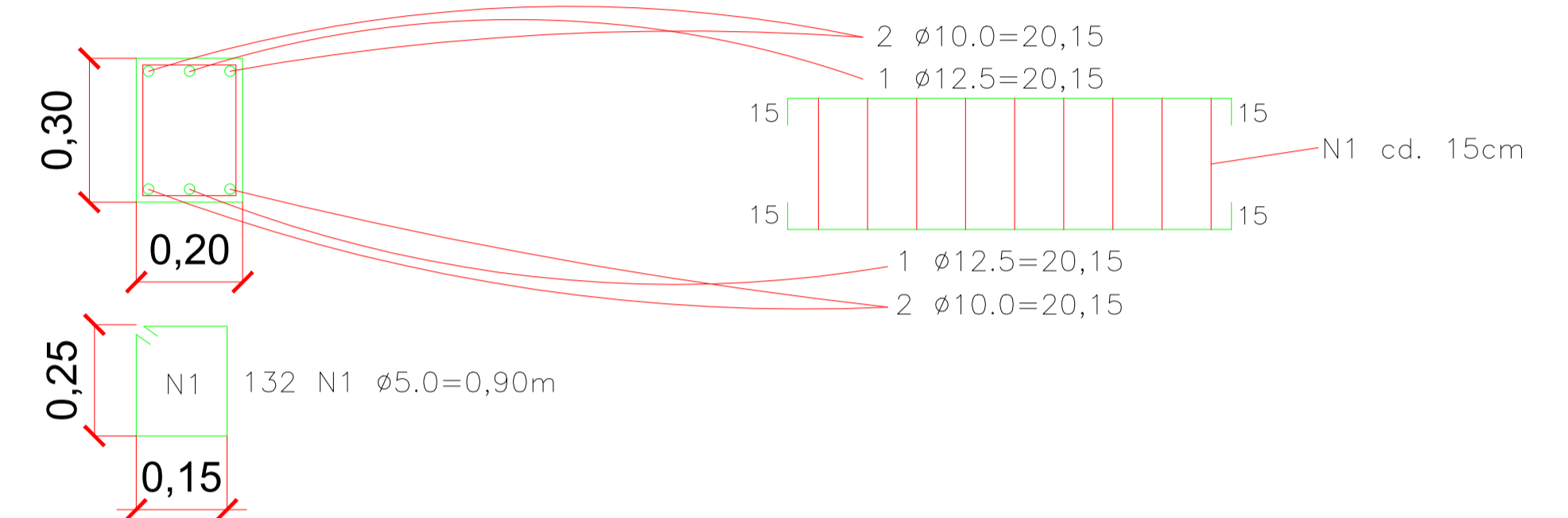

ARMAÇÃO DA CINTA DA FUNDAÇÃO

PRAÇA DOM ANTÔNIO  
ESCALA: sem escala

RESUMO DO AÇO  
FUNDAÇÃO

| AÇO   | DIAM. Ø | PESO (kg) | BARRAS |
|-------|---------|-----------|--------|
| CA 50 | 12,5    | 40,30     | 4      |
| CA 50 | 10,0    | 50,77     | 7      |
| CA 50 | 8,0     | 51,52     | 11     |
| CA 60 | 5,0     | 19,00     | 10     |

VOLUME DE CONCRETO  
FUNDAÇÃO

| PEÇA ESTRUTURAL | VOLUME TOTAL |
|-----------------|--------------|
| SAPATAS         | 3,402        |
| CINTA FUNDAÇÃO  | 0,8526       |
| TOTAL =         | 4,2546       |

APROVAÇÃO  
PARA USO DOS SETORES DE FISCALIZAÇÃO

CONTRATANTE  
PROPRIETÁRIO DO PROJETO



CONTRATANTE:  
MUNICÍPIO DE ITAPEVERICA/MS  
CNPJ:  
18.308.742/0001-44  
ENDEREÇO:  
RUA VIGÁRIO ANTUNES, 155,  
CENTRO - CEP: 35.550-000  
TELEFONE: (37) 3341-8500

ASSINATURA DO PROPRIETÁRIO/  
REPRESENTANTE LEGAL:  
  
WIRLEY RODRIGUES REIS  
PREFEITO MUNICIPAL

CONTRATADA  
RESPONSABILIDADE TÉCNICA



CONTRATADA:  
ESCALA SOLUÇÕES EM  
PROJETOS EIRELI-ME  
CNPJ:  
28.169.056/0001-93  
ENDEREÇO:  
PRAÇA DA MATRIZ, 30, LOJA 30A  
CENTRO - CEP: 35.604-000  
TELEFONE: (37) 99136-7091

ASSINATURA DO RESPONSÁVEL TÉCNICO:  
  
THAMILA ISRAEL DOS REIS  
ENGENHEIRA CIVIL - CREA 162.450/D  
ART VINCULADA: 4826005

PROJETO  
CADASTRO TÉCNICO

PRAÇA DOM ANTÔNIO - ESTRUTURAL MURO DE ARRIMO 1

ENDEREÇO:  
PRAÇA DOM ANTÔNIO  
BAIRRO DOM ANTÔNIO

QUADRO DE ÁREAS:  
ÁREA TOTAL DO EMPREENDIMENTO: 1.880,90m²

DATA:  
11/10/2018  
ÚLT. REVISÃO:  
28/01/2019

ESCALA: 1:100  
FOLHA:

COTAS: METROS

PEÇAS GRÁFICAS:  
FUNDAÇÃO MURO DE ARRIMO 1 - H = 4,10m

08/18