

VISTA LONGITUDINAL - MURO DE ARRIMO 3

PRAÇA DOM ANTÔNIO  
ESCALA: 1/250

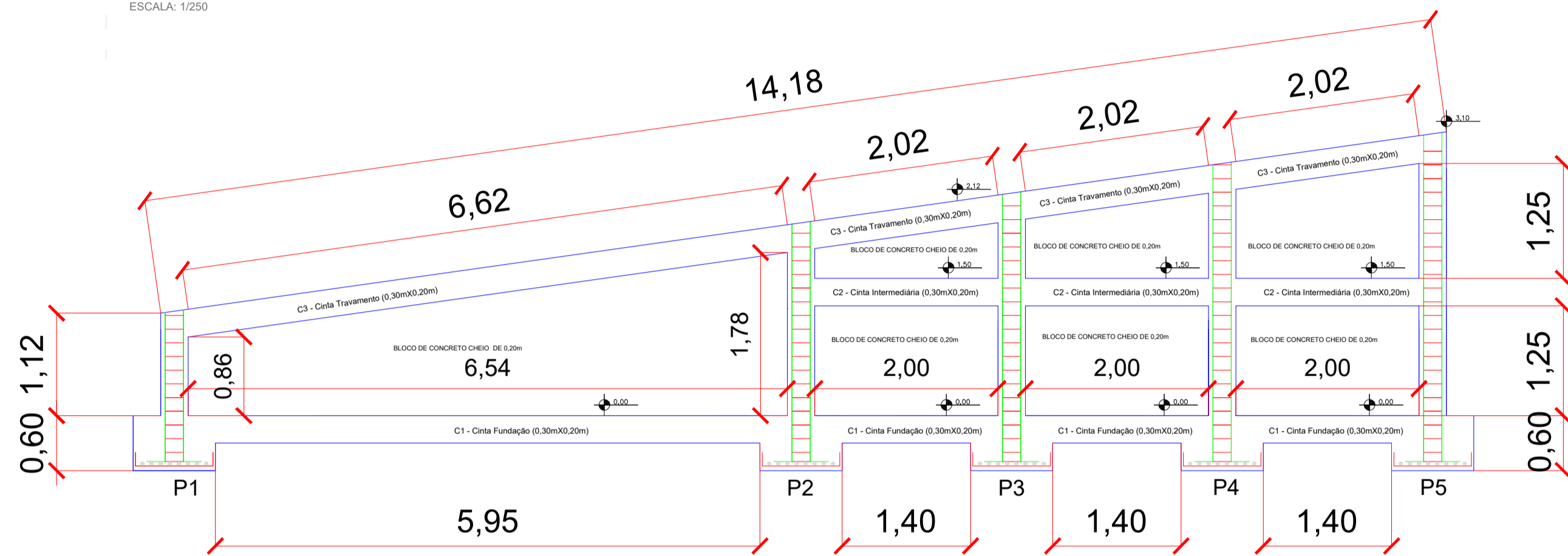

CORTE LONGITUDINAL - DETALHAMENTO

PRAÇA DOM ANTÔNIO  
ESCALA: 1/50

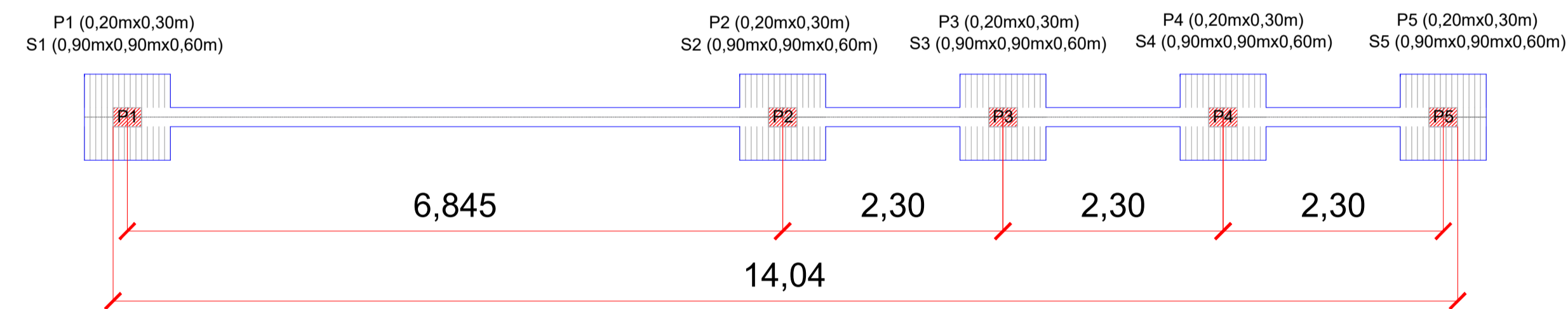

LOCAÇÃO DOS PILARES - PLANTA BAIXA

PRAÇA DOM ANTÔNIO  
ESCALA: 1/50

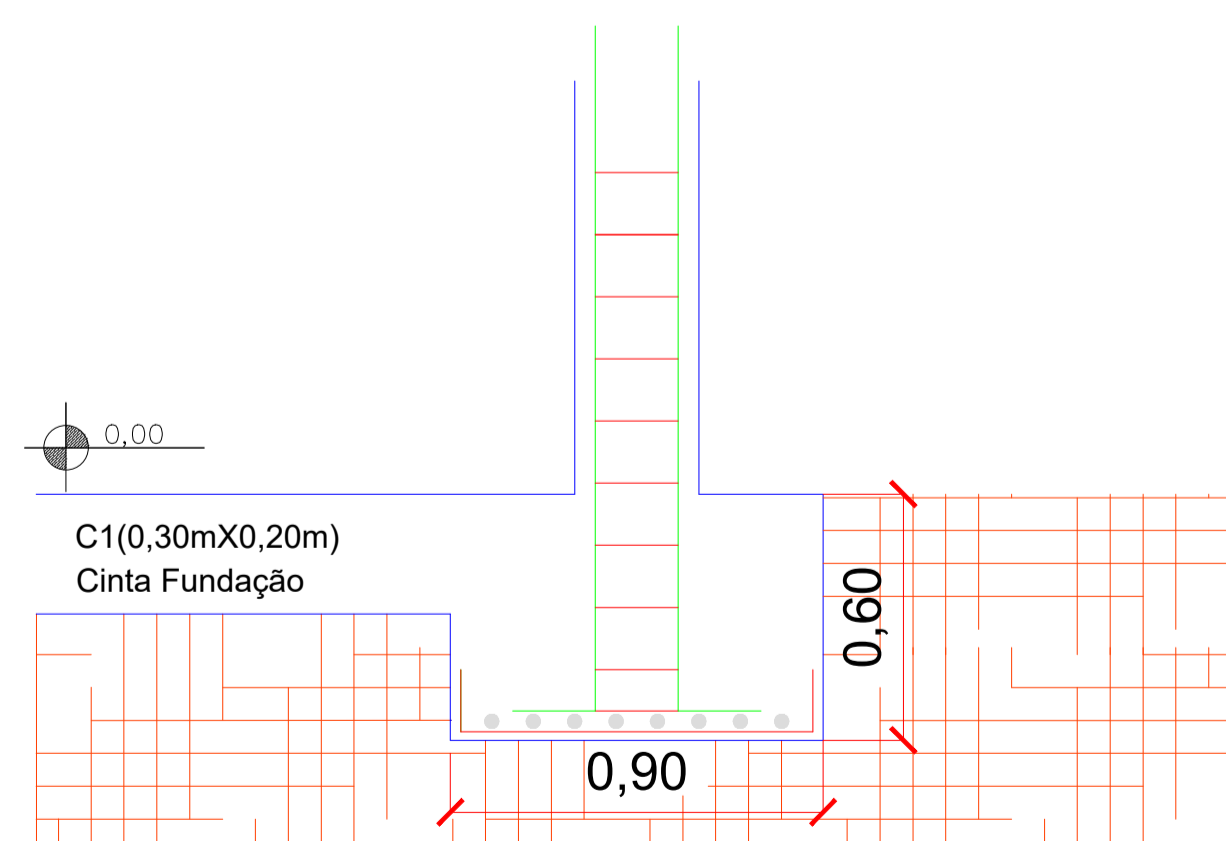

CORTE LONGITUDINAL DAS SAPATAS

ESCALA: sem escala  
PRAÇA DOM ANTÔNIO

S1=S2=S3=S4=S5 (0,90mx0,90mx0,60m) (X5)

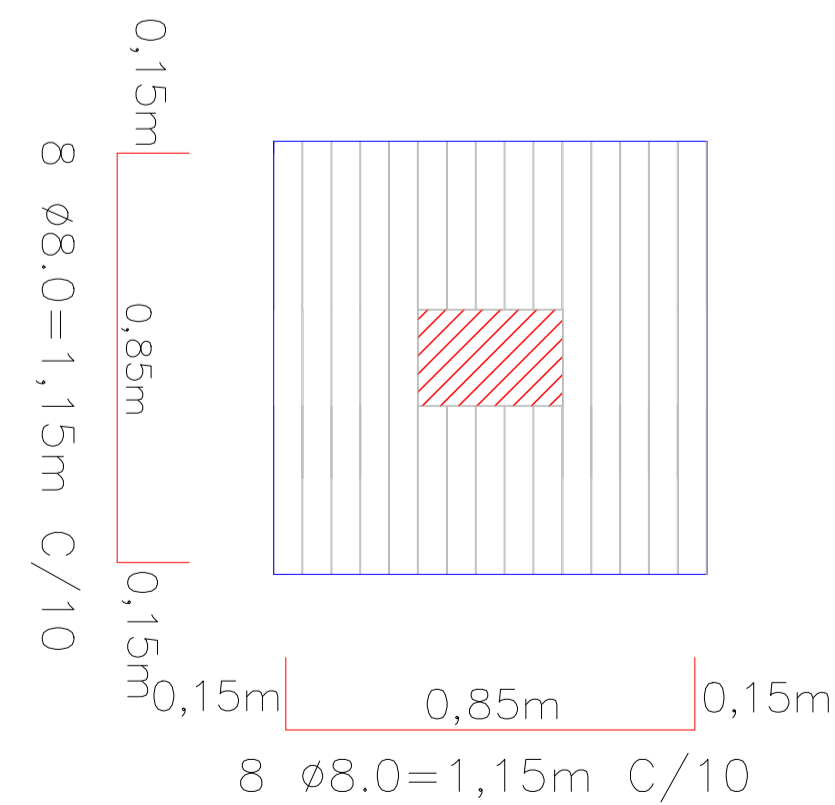

ARMAÇÃO DAS SAPATAS

ESCALA: sem escala  
PRAÇA DOM ANTÔNIO

CINTA FUNDAÇÃO (0,30mx0,20m)

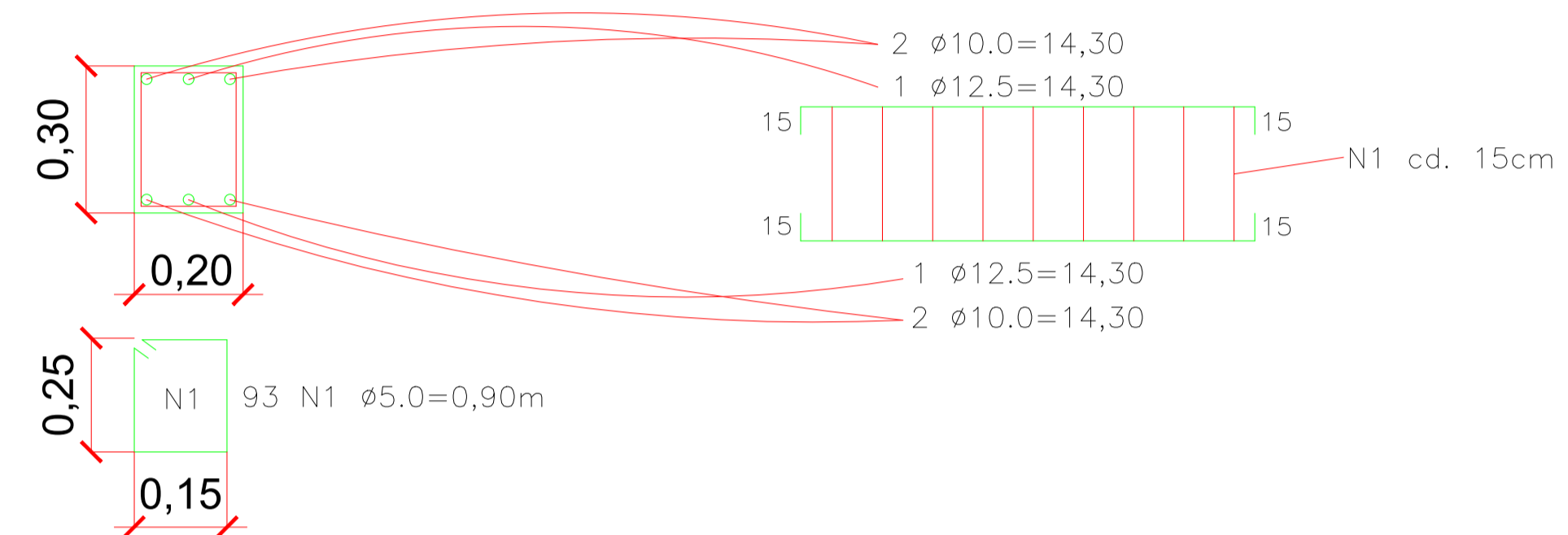

ARMAÇÃO DA CINTA DA FUNDAÇÃO

PRAÇA DOM ANTÔNIO  
ESCALA: sem escala

RESUMO DO AÇO  
FUNDAÇÃO

AÇO	DIAM. Ø	PESO (kg)	BARRAS
CA 50	12.5	28,60	3
CA 50	10.0	36,00	5
CA 50	8.0	36,80	8
CA 60	5.0	13,40	7

VOLUME DE CONCRETO  
FUNDAÇÃO

PEÇA ESTRUTURAL	VOLUME TOTAL
SAPATAS	2,43
CINTA FUNDAÇÃO	0,609
TOTAL =	3,039

APROVAÇÃO  
PARA USO DOS SETORES DE FISCALIZAÇÃO

CONTRATANTE  
PROPRIETÁRIO DO PROJETO



CONTRATANTE:  
MUNICÍPIO DE ITAÍPECERICA/MG  
CNPJ:  
18.308.742/0001-44  
ENDEREÇO:  
RUA VIGÁRIO ANTUNES, 155,  
CENTRO - CEP: 35.550-000  
TELEFONE: (37) 3341-8500

ASSINATURA DO PROPRIETÁRIO/  
REPRESENTANTE LEGAL:  
  
WIRLEY RODRIGUES REIS  
PREFEITO MUNICIPAL

CONTRATADA  
RESPONSABILIDADE TÉCNICA



CONTRATADA:  
ESCALA SOLUÇÕES EM  
PROJETOS EIRELI-ME  
CNPJ:  
28.169.056/0001-93  
ENDEREÇO:  
PRAÇA DA MATRIZ, 30, LOJA 30A  
CENTRO - CEP: 35.604-000  
TELEFONE: (37) 99136-7091

ASSINATURA DO RESPONSÁVEL TÉCNICO:  
  
THAMILA ISRAEL DOS REIS  
ENGENHEIRA CIVIL - CREA 162.450/D  
ART VINCULADA: 4826005

PROJETO  
CADASTRO TÉCNICO

PRAÇA DOM ANTÔNIO - ESTRUTURAL MURO DE ARRIMO 3

ENDEREÇO:  
PRAÇA DOM ANTÔNIO  
BAIRRO DOM ANTÔNIO

QUADRO DE ÁREAS:  
ÁREA TOTAL DO EMPREENDIMENTO: 1.880,90m²

DATA:  
11/10/2018  
ÚLT. REVISÃO:  
28/01/2019

PEÇAS GRÁFICAS:  
FUNDAÇÃO MURO DE ARRIMO 3 - H = 3,10m

ESCALA: 1:100  
COTAS: METROS  
FOLHA:

06/18