

△ CORTE AA
escala 1: 75

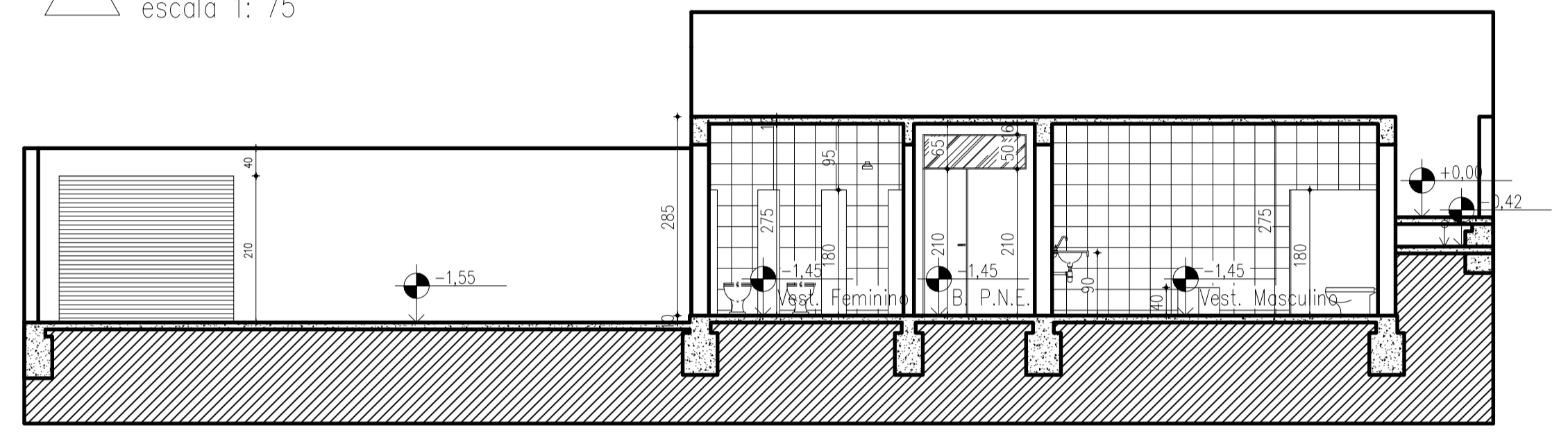

△ CORTE BB
escala 1: 75

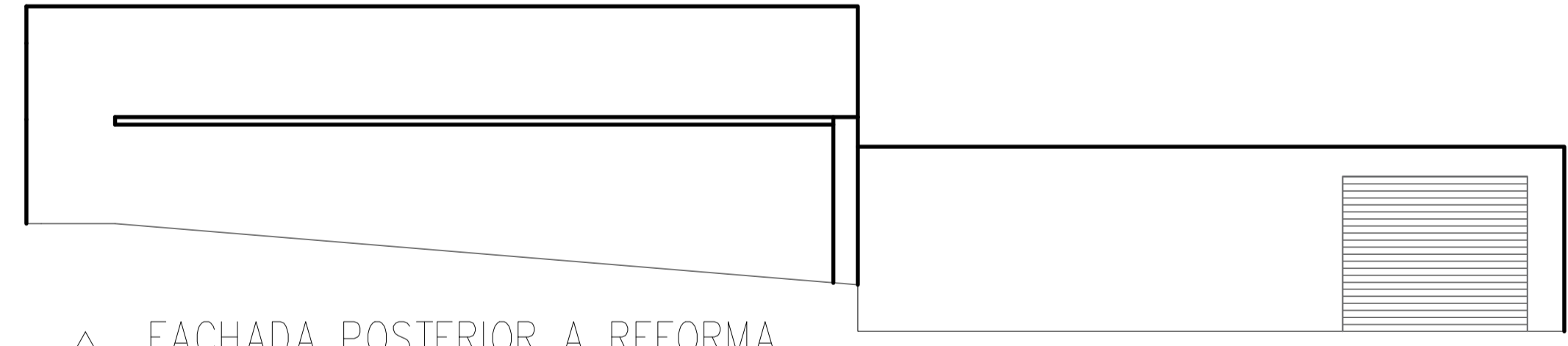

△ FACHADA POSTERIOR A REFORMA
escala 1: 75

TABELA DE ESQUADRIAS NOVAS - (ver planta baixa, cortes, fachada)

CÓDIGO	DIMENSÕES	QUANT.	LOCALIZAÇÃO	DESCRIÇÃO
J3	250x70/150	01	Vestário Feminino	BASCULANTE, EM ALUMÍNIO E VIDRO MARTELADO, INCOLOR. PINTURA COM TINTA ESMALTE SINTÉTICO ACETINADO
J4	148x50/150	01	Banho P.N.E.	BASCULANTE, EM ALUMÍNIO E VIDRO MARTELADO, INCOLOR. PINTURA COM TINTA ESMALTE SINTÉTICO ACETINADO
J5	350x70/150	01	Vestário Masculino	BASCULANTE, EM ALUMÍNIO E VIDRO MARTELADO, INCOLOR. PINTURA COM TINTA ESMALTE SINTÉTICO ACETINADO
P1	80x210	02	Vestitórios Feminino e Masculino	GIRO, PRANCHETA COMPACTA, 1 FOLHA, COM REV. LAMINADO MELAMÍNICO
P2	90x210	01	Banho P.N.E.	GIRO, PRANCHETA COMPACTA, 1 FOLHA, COM REV. LAMINADO MELAMÍNICO
P3	60x160	05	Portas internas dos vestiários Feminino e Masculino	GIRO, VENEZIANA, 1 FOLHA, ALUMÍNIO
P01	250x210	01	Portão de acesso a Quadra	DE ABRIR, CHAPA DE AÇO, 1 FOLHA, PINTURA COM TINTA ESMALTE PARA SUPERFÍCIE METÁLICA

PROPRIETÁRIO: PREFEITURA MUNICIPAL DE ITAPEKERICA 18.308.742/0001-44
CNPJ

R.T. ARQUITETÔNICO: ADRIANA COSTA FONSECA 201.544/D
CREA

○ PLANTA BAIXA - LAYOUT FINAL
escala 1: 75

TÍTULO: **PROJETO ARQUITETÔNICO**

REFORMA DO CENTRO POLIESPORTIVO DE MARILÂNDIA "MÁRIO ANTÔNIO CASSIANO"

CONTEM:
- PLANTA BAIXA-LAYOUT FINAL;
- CORTES AA E BB;
- FACHADA POSTERIOR A REFORMA;
- TABELA DE ESQUADRIAS.

ENDEREÇO: RUA AMÉRICO VESPÓCIO, s/n - DISTRITO DE MARILÂNDIA - ITAPEKERICA - MG

LOTE -
QUADRA -

ÁREAS:
ÁREA CONSTRUÍDA 741,09m²

RICARDO CANABRAVA (37)99932 78 02 DATA: MAIO/2018 ESCALA: INDICADA FOLHA: 01/01